LASPRO
CONSULTORES

EXCELENTÍSSIMO SENHOR DOUTOR JUIZ DE DIREITO DA VARA ÚNICA DA COMARCA DE AGUAÍ DO ESTADO DE SÃO PAULO

Recuperação Judicial
Autos n° 1000522-86.2022.8.26.0083

LASPRO CONSULTORES LTDA., pessoa jurídica de direito privado, inscrita no CNPJ/MF sob n° 22.223.371/0001-75, com sede na Rua Major Quedinho, n° 111, 18º andar, Consolação, São Paulo/SP, CEP: 01050-030, neste ato representada por **ORESTE NESTOR DE SOUZA LASPRO**, brasileiro, casado, advogado, inscrito da Ordem dos Advogados do Brasil – Seção de São Paulo sob n° 98.628 e no CPF/MF n° 106.450.518-02, nos autos da **RECUPERAÇÃO JUDICIAL** em epígrafe, requerida **PAULISPELL INDÚSTRIA PAULISTA DE PAPÉIS E PAPELÃO LTDA** vem, respeitosamente, à presença de Vossa Excelência, apresentar o **Relatório Inicial,** nos termos no artigo 22, II, "a" e "c" da Lei n° 11.101/2005.

72-1123 | CT| MM | KP | FT | TL

Fone: +55 11 3211-3010 / Fax: +55 11 3255-3727
R. Major Quedinho, 111 - 18º andar • Centro
01050-030 • São Paulo/SP
lasproconsultores.com.br

Fone: + 39-02 79 47 65 / Fax: + 39-02 78 44 97
Via Visconti di Modrone nº 8/10
20122 • Milão/Itália
edoardoricci.it

Este documento é cópia do original, assinado digitalmente por ORESTE NESTOR DE SOUZA LASPRO e Tribunal de Justica do Estado de Sao Paulo, protocolado em 19/04/2022 às 19:11 , sob o número WAAI22700062612
Para conferir o original, acesse o site https://esaj.tjsp.jus.br/pastadigital/pg/abrirConferenciaDocumento.do, informe o processo 1000522-86.2022.8.26.0083 e código 979D751.

LASPRO
CONSULTORES

Sumário

I. INTRODUÇÃO 3
I.1. HISTÓRIA, ATIVIDADE E INSTALAÇÃO 3
I.2. RAZÕES DA CRISE 5
II. DA SITUAÇÃO ECONOMICO-FINANCEIRA 7
A. BALANÇO PATRIMONIAL 8
B. DEMONSTRAÇÃO DO RESULTADO 16
C. FLUXO DE CAIXA 19
D. FUNCIONÁRIOS 20
III. RELAÇÃO DE CREDORES 21
IV. CORRESPONDÊNCIAS AOS CREDORES 23
V. TERMO DE DILIGÊNCIA 23
VI. DILIGÊNCIA 24
VII. SOLICITAÇÃO COMPLEMENTAR 66
VIII. CONCLUSÃO 67
IX. ENCERRAMENTO 68

Fone: +55 11 3211-3010 / Fax: +55 11 3255-3727
R. Major Quedinho, 111 - 18º andar • Centro
01050-030 • São Paulo/SP
lasproconsultores.com.br

Fone: + 39-02 79 47 65 / Fax: + 39-02 78 44 97
Via Visconti di Modrone nº 8/10
20122 • Milão/Itália
edoardoricci.it

Este documento é cópia do original, assinado digitalmente por ORESTE NESTOR DE SOUZA LASPRO e Tribunal de Justica do Estado de Sao Paulo, protocolado em 19/04/2022 às 19:11 , sob o número WAAI22700062612
Para conferir o original, acesse o site https://esaj.tjsp.jus.br/pastadigital/pg/abrirConferenciaDocumento.do, informe o processo 1000522-86.2022.8.26.0083 e código 979D751.

LASPRO
CONSULTORES

I. INTRODUÇÃO

I.1. HISTÓRIA, ATIVIDADE E INSTALAÇÃO

1. Atualmente no mercado de papéis reciclados e ondulados, a **PAULISPELL** foi constituída em março de 1959 através da compra de uma pequena fábrica de papelão, cujo processo se dava artesanalmente.

2. Passados alguns anos, ante a concessão de crédito para aquisição de maquinários em geral, investiu-se na compra de uma guilhotina, construção de uma nova cabine de energia elétrica, melhoria na estrutura da fábrica e aquisição de uma frota de caminhões.

3. Em 1968, a Recuperanda já contava com quatro máquinas de prensar – todas construídas na própria empresa e, como atuava também no ramo de aparas de papel, pretendendo ampliar as atividades, foi incorporada à empresa **APARAS DE PAPEL SÃO JOSÉ LTDA.**

4. De acordo com a narrativa da Recuperanda, o projeto inicial se dava em torno de eventual aquisição de máquina para criação de papel de presente ou papel peixeiro, este último utilizado em larga escala em açougues e peixarias. Entretanto, decidiu-se por investir em máquina de papel para fabricação de papel miolo e capa para a produção de papelão ondulado.

5. Em 1979, iniciou-se a fabricação de chapas de papelão ondulado.

Fone: +55 11 3211-3010 / Fax: +55 11 3255-3727
R. Major Quedinho, 111 - 18º andar • Centro
01050-030 • São Paulo/SP
lasproconsultores.com.br

Fone: + 39-02 79 47 65 / Fax: + 39-02 78 44 97
Via Visconti di Modrone nº 8/10
20122 • Milão/Itália
edoardoricci.it

Este documento é cópia do original, assinado digitalmente por ORESTE NESTOR DE SOUZA LASPRO e Tribunal de Justica do Estado de Sao Paulo, protocolado em 19/04/2022 às 19:11 , sob o número WAAI22700062612
Para conferir o original, acesse o site https://esaj.tjsp.jus.br/pastadigital/pg/abrirConferenciaDocumento.do, informe o processo 1000522-86.2022.8.26.0083 e código 979D751.

LASPRO
CONSULTORES

6. Após várias reestruturações societárias, em 1982, houve uma nova alteração da razão social, cuja denominação social passou para **INDÚSTRIA E COMÉRCIO DE PAPÉIS AGUAÍ LTDA.**, tendo como sócios **JOSE GALLARDO DIAZ** e outros. Em 1984, foi alterada a razão social para **PAULISPELL – INDÚSTRIA PAULISTA DE PAPÉIS E PAPELÃO LTDA.** O ano de 1997 marcou o início da gestão empresarial de **JOSE GALLARDO DIAZ**, quando se tornou o diretor da **PAULISPELL**.

7. Assim, a Recuperanda está inscrita sob o CNPJ de n° 43.088.798/0001-88, estando sua sede situada na Rodovia Deputado Cyro Albuquerque, Km 02, Vila São José, Aguaí/SP, CEP: 13.863-102.

8. O capital social é de R$ 150 mil (cento e cinquenta mil reais), totalmente integralizado em moeda corrente do país, dividido em 150 mil (cento e cinquenta mil) quotas no valor nominal de R$ 1 (um real) cada, as quais são indivisíveis e assim distribuídas entre os sócios:

SÓCIOS	QTDE	R$	%
JOSÉ GALLARDO DIAZ	82.500	82.500,00	55
MAG PARTICIPAÇÕES SOCIETÁRIAS EIRELI	67.500	67.500,00	45
TOTAL	150.000	150.000,00	100

Fone: +55 11 3211-3010 / Fax: +55 11 3255-3727
R. Major Quedinho, 111 - 18° andar • Centro
01050-030 • São Paulo/SP
lasproconsultores.com.br

Fone: + 39-02 79 47 65 / Fax: + 39-02 78 44 97
Via Visconti di Modrone n° 8/10
20122 • Milão/Itália
edoardoricci.it

Este documento é cópia do original, assinado digitalmente por ORESTE NESTOR DE SOUZA LASPRO e Tribunal de Justica do Estado de Sao Paulo, protocolado em 19/04/2022 às 19:11 , sob o número WAAI22700062612
Para conferir o original, acesse o site https://esaj.tjsp.jus.br/pastadigital/pg/abrirConferenciaDocumento.do, informe o processo 1000522-86.2022.8.26.0083 e código 979D751.

LASPRO
CONSULTORES

I.2. RAZÕES DA CRISE

9. A globalização ocorrida nas últimas décadas afetou drasticamente as sociedades que atuam com papelão. O setor, que antes era considerado o termômetro da economia brasileira, deixou de ter essa relação direta.

10. Ante a elevada carga tributária, somada a facilidade e menor custo dos produtos importados, o país reduziu o consumo de produtos nacionais deste gênero. Tendo isso em vista, as indústrias foram forçadas a recorrer aos produtos semiacabados ou prontos para revendê-los no mercado nacional.

11. Na última década, o real sofreu forte desvalorização, gerando a redução do seu poder de aquisição, ao passo que a moeda norte-americana passa por significativas e recorrentes altas, cujos fatores, de forma conjunta, refletiram no custo de aquisição das matérias primas, acrescendo substancialmente o custo de produção.

12. Não obstante estes reveses econômicos, a **PAULISPELL** experimentou um acidente que também repercutiu na condução dos negócios. No mês de fevereiro de 2012, houve a explosão de uma caldeira, impactando diretamente no faturamento. Foram necessários 6 (seis) meses para a retomada efetiva das atividades, o que, contudo, não importou na compensação das perdas causadas ao longo do semestre pós-explosão.

13. Diante dessa realidade, em especial com a perda do poder de compra da moeda nacional, a **PAULISPELL** reteve o aumento dos custos, não repassando a sua integralidade para o preço final de venda, a fim de manter a

Fone: +55 11 3211-3010 / Fax: +55 11 3255-3727
R. Major Quedinho, 111 - 18º andar • Centro
01050-030 • São Paulo/SP
lasproconsultores.com.br

Fone: + 39-02 79 47 65 / Fax: + 39-02 78 44 97
Via Visconti di Modrone nº 8/10
20122 • Milão/Itália
edoardoricci.it

Este documento é cópia do original, assinado digitalmente por ORESTE NESTOR DE SOUZA LASPRO e Tribunal de Justica do Estado de Sao Paulo, protocolado em 19/04/2022 às 19:11 , sob o número WAAI22700062612
Para conferir o original, acesse o site https://esaj.tjsp.jus.br/pastadigital/pg/abrirConferenciaDocumento.do, informe o processo 1000522-86.2022.8.26.0083 e código 979D751.

LASPRO
CONSULTORES

competividade no mercado nacional. Por consequência, as margens positivas foram reduzidas, afetando o fluxo de caixa da sociedade, o que perdurou por cerca de cinco anos seguintes.

14. Neste cenário, de substancial aumento dos custos de produção e de medidas para manutenção da competividade, a **PAULISPELL** foi prejudicada na gestão das suas obrigações, desencadeando a crise econômico-financeira ora deflagrada. O endividamento bancário junto às principais instituições financeiras restringiu o acesso ao crédito, obstando, com isso, a entrada de recursos novos para financiamento da atividade empresarial, refletindo na majoração do seu passivo fiscal.

15. Outrossim, nas execuções fiscais, alega a Recuperanda que houve a penhora de cerca de 55,5% do faturamento bruto mensal e elevada porcentagem dos recebíveis. Até janeiro de 2022, essas constrições atingiram valor próximo a 3 milhões (três milhões de reais).

16. Soma-se, ainda, o fato de que no primeiro trimestre do ano de 2022, houve relevante queda nas vendas, induzindo na paralisação temporária de sua maior máquina da primeira linha de produção, voltada para a produção de bobinas de papel reciclado.

17. Por fim, embora esteja em plena atividade, a situação econômico-financeira se tornou insustentável, tendo, em 22 de março de 2022, ingressado com o pedido de Recuperação Judicial, visando o ajuste do caixa através do equilíbrio financeiro para pagamento dos seus débitos por meio de um plano de reestruturação.

Fone: +55 11 3211-3010 / Fax: +55 11 3255-3727
R. Major Quedinho, 111 - 18º andar • Centro
01050-030 • São Paulo/SP
lasproconsultores.com.br

Fone: + 39-02 79 47 65 / Fax: + 39-02 78 44 97
Via Visconti di Modrone nº 8/10
20122 • Milão/Itália
edoardoricci.it

Este documento é cópia do original, assinado digitalmente por ORESTE NESTOR DE SOUZA LASPRO e Tribunal de Justica do Estado de Sao Paulo, protocolado em 19/04/2022 às 19:11 , sob o número WAAI22700062612
Para conferir o original, acesse o site https://esaj.tjsp.jus.br/pastadigital/pg/abrirConferenciaDocumento.do, informe o processo 1000522-86.2022.8.26.0083 e código 979D751.

LASPRO
CONSULTORES

18. Em 31 de março de 2022, foi deferido o processamento da recuperação judicial, conforme r. decisão proferida às fls. 263/266 dos autos.

II. DA SITUAÇÃO ECONÔMICO-FINANCEIRA

19. Cabe observar que a Recuperanda é responsável pelo fornecimento das informações acerca de suas atividades contempladas neste Relatório, inclusive sob as penas do artigo 171, da Lei nº 11.101/05.

20. A situação operacional é apresentada a partir dos documentos apresentados pela Recuperanda conforme: **(A)** Balanço Patrimonial; **(B)** Demonstração do Resultado do Exercício; **(C)** Fluxo de Caixa; e, **(D)** Funcionários.

21. A situação patrimonial segue apresentada de acordo com as informações compiladas dos demonstrativos contábeis do exercício de 2019 a fevereiro de 2022, os quais foram disponibilizados pela Recuperanda junto aos autos, anexo a peça vestibular e base de análise do Laudo de Constatação Prévia, a março de 2022.

Breve resumo (mar/22):		Total	Descrição	Representatividade		%
Ativo	R$	33.461.028	Estoques (ativo circulante)	R$	16.319.745	49%
			Imobilizado bruto (ativo não circulante)	R$	2.860.281	9%
Endividamento (passivo circulante + passivo não circulante)	R$	245.820.409	Dívidas Fiscais	R$	237.503.449	97%

Fone: +55 11 3211-3010 / Fax: +55 11 3255-3727
R. Major Quedinho, 111 - 18º andar • Centro
01050-030 • São Paulo/SP
lasproconsultores.com.br

Fone: + 39-02 79 47 65 / Fax: + 39-02 78 44 97
Via Visconti di Modrone nº 8/10
20122 • Milão/Itália
edoardoricci.it

Este documento é cópia do original, assinado digitalmente por ORESTE NESTOR DE SOUZA LASPRO e Tribunal de Justica do Estado de Sao Paulo, protocolado em 19/04/2022 às 19:11 , sob o número WAAI22700062612
Para conferir o original, acesse o site https://esaj.tjsp.jus.br/pastadigital/pg/abrirConferenciaDocumento.do, informe o processo 1000522-86.2022.8.26.0083 e código 979D751.

LASPRO
CONSULTORES

A. BALANÇO PATRIMONIAL

22. Em linha crescente, entre os anos de 2019 e 2022, este até o mês de fevereiro, o Ativo deteve redução de 3% em março de 2022, perfazendo a importância próxima a R$ 33,4 milhões (trinta e três milhões e quatrocentos mil reais), dos quais 49% se referem aos **Estoques**, correspondendo a R$ 16.319.745 (dezesseis milhões, trezentos e dezenove mil, setecentos e quarenta e cinco reais) principal responsável pela movimentação dos bens e direitos.

23. Em constante movimentação a rubrica **Créditos**, iniciou o exercício de 2022 com considerável redução de 36%, seguido de acréscimo de 83%, tendo ambas as variações apresentado similaridade com o faturamento desse período, passando a totalizar, R$ 9.932.694 (nove milhões, novecentos e trinta e dois mil, seiscentos e noventa e quatro reais), composto da seguinte maneira:

Descrição		mar/22
MICROPACK DE ITAPIRA LTDA.	R$	2.358.567
PAULISPELL IND. PTA. PAP. PAP. LTDA	R$	1.815.000
INDUSTRIA DE PAPEIS SUDESTE LTDA	R$	1.510.726
PAULO EDUARDO BROMBIM	R$	389.402
ITALICA INDUSTRIA DE EMBALAGENS LTD	R$	337.695
FIORE CAIXAS LTDA EPP	R$	293.927
Subtotal (principais saldos em aberto)	R$	6.705.316
DEMAIS SALDOS DE CLIENTES	R$	1.461.104
CLIENTES A RECEBER	R$	8.166.420
CREDITOS D.M. NOGUEIRA EIRELI	R$	1.536.274
FATURAMENTO P/ ENTREGA FUTURA	R$	230.000
CRÉDITOS	**R$**	**9.932.694**

- Foi disponibilizado relatório complementar de clientes a receber, totalizando a monta próxima a R$ 8,8 milhões (oito milhões e oitocentos mil reais), apontando variação quando comparado com a rubrica.

Fone: +55 11 3211-3010 / Fax: +55 11 3255-3727
R. Major Quedinho, 111 - 18º andar • Centro
01050-030 • São Paulo/SP
lasproconsultores.com.br

Fone: + 39-02 79 47 65 / Fax: + 39-02 78 44 97
Via Visconti di Modrone nº 8/10
20122 • Milão/Itália
edoardoricci.it

Este documento é cópia do original, assinado digitalmente por ORESTE NESTOR DE SOUZA LASPRO e Tribunal de Justica do Estado de Sao Paulo, protocolado em 19/04/2022 às 19:11 , sob o número WAAI22700062612
Para conferir o original, acesse o site https://esaj.tjsp.jus.br/pastadigital/pg/abrirConferenciaDocumento.do, informe o processo 1000522-86.2022.8.26.0083 e código 979D751.

LASPRO
CONSULTORES

24. Demonstrando constante e gradativo aumento no transcorrer dos últimos anos, os **Adiantamentos Diversos** totalizaram em março de 2022, R$ 5.492.183 (cinco milhões, quatrocentos e noventa e dois mil, cento e oitenta e três reais), dos quais R$ 4.078.102 (quatro milhões, setenta e oito mil, cento e dois reais) referem-se à penhora de faturamento, principal responsável pela evolução da rubrica e o restante distribuídos em adiantamentos para fornecedores e funcionários.

25. Existem R$ 1.217.022 (um milhão, duzentos e dezessete mil e vinte e dois reais) remanescentes de exercícios anteriores, alocados em **Outras Contas a Receber** – precatórios, sem movimentação, entre 2019 e março de 2022.

26. Os **Impostos a Compensar** acresceram em aproximadamente R$ 200 mil (duzentos mil reais) em janeiro de 2022, podendo ser utilizado para abatimento de débitos fiscais.

27. O **Disponível**, soma em março de 2022, R$ 55.331 (cinquenta e cinco mil, trezentos e trinta e um reais) em recursos aplicados e conta corrente.

28. O **Imobilizado** bruto, se faz composto principalmente por bens alocados contabilmente como máquinas e equipamentos, essenciais para sua operação, onde após a dedução das depreciações, resta em março de 2022, saldo líquido de R$ 147.487 (cento e quarenta e sete mil, quatrocentos e oitenta e sete reais).

Fone: +55 11 3211-3010 / Fax: +55 11 3255-3727
R. Major Quedinho, 111 - 18º andar • Centro
01050-030 • São Paulo/SP
lasproconsultores.com.br

Fone: + 39-02 79 47 65 / Fax: + 39-02 78 44 97
Via Visconti di Modrone nº 8/10
20122 • Milão/Itália
edoardoricci.it

Este documento é cópia do original, assinado digitalmente por ORESTE NESTOR DE SOUZA LASPRO e Tribunal de Justica do Estado de Sao Paulo, protocolado em 19/04/2022 às 19:11 , sob o número WAAI22700062612
Para conferir o original, acesse o site https://esaj.tjsp.jus.br/pastadigital/pg/abrirConferenciaDocumento.do, informe o processo 1000522-86.2022.8.26.0083 e código 979D751.

LASPRO
CONSULTORES

1.2.3		IMOBILIZADO	148.849,00D	0,00	1.362,15	147.486,85 D
1.2.3.01		TANGIVEL	2.860.281,47D	0,00	0,00	2.860.281,47 D
	40	MAQUINAS E EQUIPAMENTOS	2.511.127,89D	0,00	0,00	2.511.127,89 D
	38	INSTALACOES INDUSTRIAIS	103.300,00D	0,00	0,00	103.300,00 D
	32	MOVEIS E UTENSILIOS	10.610,38D	0,00	0,00	10.610,38 D
	34	EQUIPAMENTOS DE INFORMÁTICA	115.243,20D	0,00	0,00	115.243,20 D
	1033	TERRENOS	120.000,00D	0,00	0,00	120.000,00 D
1.2.3.02		(-) DEPRECIACAO ACUMULADA	2.711.631,85C	0,00	1.362,15	2.712.994,00 C
	49	(-) DEPREC. ACUM. - MAQ. E EQUIPAMENTOS	2.489.184,59C	0,00	1.308,02	2.490.492,61 C
	515	(-) DEPREC. ACUM. - INSTALAC INDUSTRIAIS	103.272,50C	0,00	0,00	103.272,50 C
	43	(-) DEPREC. ACUM. - MOVEIS E UTENSILIOS	9.075,05C	0,00	15,00	9.090,05 C
	45	(-) DEPREC. ACUM. - EQUIP. INFORMATICA	110.099,71C	0,00	39,13	110.138,84 C
1.2.3.03		INTANGIVEL	13.565,66D	0,00	0,00	13.565,66 D
	1690	SOFTWARE	13.565,66D	0,00	0,00	13.565,66 D
1.2.3.04		(-) AMORTIZACAO ACUMULADA	13.366,28C	0,00	0,00	13.366,28 C
	1947	(-) AMORT. ACUM. - SOFTWARE	13.366,28C	0,00	0,00	13.366,28 C

Em R$

Balanço Patrimonial	**dez-19**	**dez-20**	**dez-21**	**jan-22**	**fev-22**	**mar-22**
Ativo	**11.309.794**	**18.738.106**	**29.475.544**	**30.538.609**	**34.337.905**	**33.461.028**
Circulante	**11.054.421**	**18.600.385**	**29.287.127**	**30.352.038**	**34.152.696**	**33.277.181**
Disponível	15.422	38.512	202.781	119.188	213.481	55.331
Créditos	4.410.676	9.388.862	8.516.872	5.432.521	8.682.481	9.932.694
Adiantamentos Diversos	990.868	1.003.116	3.898.897	4.891.400	5.277.427	5.492.183
Impostos A Compensar	28.741	28.741	28.741	235.119	232.025	232.025
Estoques	4.281.574	6.888.436	15.381.910	18.424.064	18.505.717	16.319.745
Mercadorias Para Entrega Futura	65.400	-	-	-	-	-
Despesas Do Exercício Seguinte	44.717	35.695	40.904	32.723	24.542	28.181
Outras Contas A Receber	1.217.022	1.217.022	1.217.022	1.217.022	1.217.022	1.217.022
Não Circulante	**255.373**	**137.721**	**188.417**	**186.571**	**185.209**	**183.847**
Realizável A Longo Prazo	36.340	36.340	36.360	36.360	36.360	36.360
Imobilizado	219.033	101.381	152.056	150.210	148.849	147.487

29. O **Endividamento** é composto pelo Passivo Circulante e Passivo Não Circulante, que se fez em constante decrescente nos últimos anos. No exercício de 2022, não apresentou variações expressivas, totalizando em março, valor aproximado de R$ 246 milhões (duzentos e quarenta e seis milhões de reais), dos quais 97% estão distribuídos nas rubricas: **Obrigações Fiscais** e **Parcelamento de Débitos Fiscais**, somando conjuntamente, R$ 237.503.449

Fone: +55 11 3211-3010 / Fax: +55 11 3255-3727
R. Major Quedinho, 111 - 18º andar • Centro
01050-030 • São Paulo/SP
lasproconsultores.com.br

Fone: + 39-02 79 47 65 / Fax: + 39-02 78 44 97
Via Visconti di Modrone nº 8/10
20122 • Milão/Itália
edoardoricci.it

Este documento é cópia do original, assinado digitalmente por ORESTE NESTOR DE SOUZA LASPRO e Tribunal de Justica do Estado de Sao Paulo, protocolado em 19/04/2022 às 19:11 , sob o número WAAI22700062612
Para conferir o original, acesse o site https://esaj.tjsp.jus.br/pastadigital/pg/abrirConferenciaDocumento.do, informe o processo 1000522-86.2022.8.26.0083 e código 979D751.

LASPRO
CONSULTORES

(duzentos e trinta e sete milhões, quinhentos e três mil, quatrocentos e quarenta e nove reais), dos quais a maior parte está relacionada a débitos do ICMS.

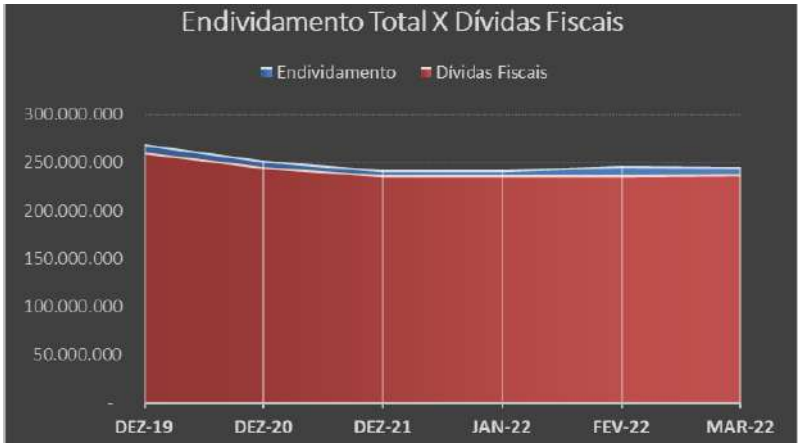

- Abaixo segue ilustrada a composição, conforme balancete de verificação do mês de março de 2022:

2.1.5		OBRIGACOES FISCAIS	1.351.061,14C	1.803.335,12	2.235.273,10	1.782.999,12 C
2.1.5.01		IMPOSTOS A RECOLHER	1.324.182,95C	1.761.573,03	2.191.629,13	1.754.239,05 C
	66	ICMS A RECOLHER	793.834,28C	1.012.961,14	1.261.457,29	1.042.330,43 C
	67	IPI A RECOLHER	345.201,71C	354.020,38	288.447,05	279.628,38 C
	68	PIS A RECOLHER	28.676,11C	66.036,49	114.465,65	77.105,27 C
	69	COFINS A RECOLHER	132.308,45C	304.392,62	527.259,14	355.174,97 C
	71	IRPJ A RECOLHER	16.251,38C	16.251,38	0,00	0,00 C
	72	CSLL A RECOLHER	7.911,02C	7.911,02	0,00	0,00 C
2.1.5.02		IMPOSTOS RETIDOS A RECOLHER	26.878,19C	41.762,09	43.643,97	28.760,07 C
	75	IRRF S/ SERV. TOMADOS A RECOLHER	62,52C	1.679,66	1.842,87	225,73 C
	76	IRRF S/ FOLHA PAGTO A RECOLHER	26.398,46C	35.981,23	37.269,03	27.686,26 C
	77	ISS RETIDO A RECOLHER	148,16C	148,16	148,17	148,17 C
	78	PIS/COFINS/CSL A RECOLHER	269,05C	3.953,04	4.383,90	699,91 C

Fone: +55 11 3211-3010 / Fax: +55 11 3255-3727
R. Major Quedinho, 111 - 18º andar • Centro
01050-030 • São Paulo/SP
lasproconsultores.com.br

Fone: + 39-02 79 47 65 / Fax: + 39-02 78 44 97
Via Visconti di Modrone nº 8/10
20122 • Milão/Itália
edoardoricci.it

Este documento é cópia do original, assinado digitalmente por ORESTE NESTOR DE SOUZA LASPRO e Tribunal de Justica do Estado de Sao Paulo, protocolado em 19/04/2022 às 19:11 , sob o número WAAI22700062612
Para conferir o original, acesse o site https://esaj.tjsp.jus.br/pastadigital/pg/abrirConferenciaDocumento.do, informe o processo 1000522-86.2022.8.26.0083 e código 979D751.

LASPRO
CONSULTORES

2.1.7		PARCELAMENTO DE DEBITOS FISCAIS	73.079.609,16C	361.074,89	11.228,88	72.729.763,15 C
2.1.7.01		PARCELAMENTO DE DEBITOS FISCAIS	68.763.335,58C	316.988,92	11.228,88	68.457.575,54 C
	4710	PARCELAMENTO ICMS 00790446-9	528.145,68C	0,00	0,00	528.145,68 C
	4758	PARCELAMENTO ICMS 00796181-3	983.196,34C	0,00	0,00	983.196,34 C
	4812	PARCELAMENTO ICMS PEP 20414193-9	1.024.486,50C	0,00	0,00	1.024.486,50 C
	4923	PARCELAMENTO ICMS 00811511-4	736.972,00C	0,00	0,00	736.972,00 C
	5002	PARCELAMENTO ICMS 00818210-6	895.480,32C	0,00	0,00	895.480,32 C
	5280	PARCELAMENTO ICMS 50050741-6	15.580.737,97C	279.070,26	10.436,85	15.312.104,56 C
	5307	PARC. PREVIDENCIARIOS 5283564 (11/2021)	11.543.086,01C	0,00	0,00	11.543.086,01 C
	5308	PARC. DEMAIS DEBITOS 5283561 (11/2021)	31.790.855,59C	0,00	0,00	31.790.855,59 C
	5328	PARC. 0035 REPACTUACAO	5.680.375,17C	37.918,66	792,03	5.643.248,54 C
2.1.7.03		PARCELAMENTOS	4.316.273,58C	44.085,97	0,00	4.272.187,61 C
	5064	PARCELAMENTOS TRANSACAO EXCEP	4.316.273,58C	44.085,97	0,00	4.272.187,61 C

2.2.3		OBRIGAÇOES FISCAIS	162.407.521,70C	0,00	583.164,67	162.990.686,37 C
2.2.3.01		TRIBUTOS A RECOLHER	162.407.521,70C	0,00	583.164,67	162.990.686,37 C
	2878	ICMS EM ATRASO	31.548.948,70C	0,00	90.295,34	31.639.244,04 C
	2879	IPI EM ATRASO	2.513.901,57C	0,00	7.722,90	2.521.624,47 C
	2957	(-) REFIS FEDERAL	512.985,27D	0,00	0,00	512.985,27 D
	2958	(-) REFIS INSS	635.448,44D	0,00	0,00	635.448,44 D
	3152	(-) REFIS FEDERAL 3841	41.673,46D	0,00	0,00	41.673,46 D
	3153	(-) REFIS FEDERAL 3796	1.226,56D	0,00	0,00	1.226,56 D
	3154	(-) REFIS FEDERAL 4750	21.001,02D	0,00	0,00	21.001,02 D
	3270	(-) REFIS DEB. PREV. 4720	819,99D	0,00	0,00	819,99 D
	3271	(-) REFIS PGFN 4737	819,99D	0,00	0,00	819,99 D
	3272	(-) REFIS 4743	819,99D	0,00	0,00	819,99 D
	4210	ICMS - AUTUACAO	129.559.466,15C	0,00	485.146,43	130.044.612,58 C

30. Nota-se, em fevereiro de 2022, expressivo aumento das obrigações com os **Fornecedores**, se tornando a segunda maior dívida da **PAULISPELL**, tendo no mês subsequente decrescido quase que na mesma proporção, passando a apresentar o montante de R$ 3.296.237 (três milhões, duzentos e noventa e seis mil, duzentos e trinta e sete reais).

- Foi disponibilizado relatório complementar de contas a pagar, onde após excluir as obrigações de origens tributárias, somam a monta próxima a R$ 3,9 milhões (três milhões e novecentos mil reais), apontando variação quando comparado com a rubrica. Ademais, <u>observa-se que os maiores saldos em abertos são devidos paras as empresas: ELEKTRO-ELETRICIDADE E SERVICOS S.A,</u>

Fone: +55 11 3211-3010 / Fax: +55 11 3255-3727
R. Major Quedinho, 111 - 18º andar • Centro
01050-030 • São Paulo/SP
lasproconsultores.com.br

Fone: + 39-02 79 47 65 / Fax: + 39-02 78 44 97
Via Visconti di Modrone nº 8/10
20122 • Milão/Itália
edoardoricci.it

Este documento é cópia do original, assinado digitalmente por ORESTE NESTOR DE SOUZA LASPRO e Tribunal de Justica do Estado de Sao Paulo, protocolado em 19/04/2022 às 19:11 , sob o número WAAI22700062612
Para conferir o original, acesse o site https://esaj.tjsp.jus.br/pastadigital/pg/abrirConferenciaDocumento.do, informe o processo 1000522-86.2022.8.26.0083 e código 979D751.

LASPRO
CONSULTORES

MULTISTEEL COMERCIO DE BOMBAS ESPECIAIS EIRELLI, MULTISTEEL COMERCIO DE BOMBAS ESPECIAIS EIRELLI, DYNATECH INDÚSTRIAS QUIMICAS LTDA e ANDRITZ FABRICS AND ROLLS INDUSTRIA E COMERCIO S/A.

31. Os **Empréstimos e Financiamentos**, após redução de 11% no ano de 2020, apresentou estabilidade, permanecendo até março de 2022, com a importância devedora de R$ 2.931.957 (dois milhões, novecentos e trinta e um mil, novecentos e cinquenta e sete reais). Além disso, no mês de março de 2022, foram reconhecidos outros R$ 479.555 (quatrocentos e setenta e nove mil, quinhentos e cinquenta e cinco reais), sob rubrica de **Bancos e Factoring**, relativas a duplicatas descontadas.

32. Após redução de 18% em janeiro de 2022, as **Obrigações Trabalhistas** apresentaram gradativo crescimento, perfazendo em março de 2022, R$ 1.136.902 (um milhão, cento e trinta e seis mil, novecentos e dois reais), dos quais 79% referem-se às provisões de férias e 13° salários, principais responsáveis pela movimentação da rubrica no período analisado.

33. O **Patrimônio Líquido** consta negativo por todo o período em análise, ou seja, a soma de bens e direitos não cobre o valor da soma das obrigações contraídas, indicando a insolvência de cobertura patrimonial, especialmente em razão do elevado **Prejuízo Acumulado** que, em março de 2022, perfazia o montante próximo a R$ 212,5 milhões (duzentos e doze milhões e quinhentos mil reais).

Fone: +55 11 3211-3010 / Fax: +55 11 3255-3727
R. Major Quedinho, 111 - 18º andar • Centro
01050-030 • São Paulo/SP
lasproconsultores.com.br

Fone: + 39-02 79 47 65 / Fax: + 39-02 78 44 97
Via Visconti di Modrone nº 8/10
20122 • Milão/Itália
edoardoricci.it

Este documento é cópia do original, assinado digitalmente por ORESTE NESTOR DE SOUZA LASPRO e Tribunal de Justica do Estado de Sao Paulo, protocolado em 19/04/2022 às 19:11 , sob o número WAAI22700062612
Para conferir o original, acesse o site https://esaj.tjsp.jus.br/pastadigital/pg/abrirConferenciaDocumento.do, informe o processo 1000522-86.2022.8.26.0083 e código 979D751.

LASPRO
CONSULTORES

Em R$

Balanço Patrimonial	dez-19	dez-20	dez-21	jan-22	fev-22	mar-22
Passivo	**11.309.794**	**18.738.106**	**29.475.544**	**30.538.609**	**34.337.905**	**33.461.028**
Circulante	**19.524.721**	**71.410.066**	**79.991.073**	**80.167.626**	**81.179.177**	**79.897.765**
Fornecedores	2.890.847	2.514.001	963.921	1.938.435	5.481.026	3.296.237
Bancos e Factoring	2.095.409	-	-	-	-	479.555
Obrigações Trabalhistas	699.433	858.946	1.095.298	898.882	925.067	1.136.902
Obrigações Com Sócios	642	671	708	780	780	780
Obrigações Fiscais	731.964	2.898.224	1.262.465	1.074.792	1.351.061	1.782.999
Parcelamento De Débitos Fiscais	12.961.397	64.699.226	76.399.119	75.943.357	73.079.609	72.729.763
Outras Obrigações	-	50.295	50.295	50.295	50.295	174.877
Adiantamentos	145.029	388.704	219.267	261.086	291.338	296.652
Não Circulante	**250.079.413**	**180.647.372**	**162.079.989**	**162.604.798**	**165.339.479**	**165.922.643**
Obrigações Fiscais	246.800.787	177.715.415	159.148.032	159.672.841	162.407.522	162.990.686
Empréstimos E Financiamentos	3.278.626	2.931.957	2.931.957	2.931.957	2.931.957	2.931.957
Patrimônio Líquido	**-258.294.340**	**-233.319.333**	**-212.595.518**	**-212.233.816**	**-212.180.750**	**-212.359.381**
Capital social	150.000	150.000	150.000	150.000	150.000	150.000
Prejuízos	-225.166.321	-237.510.356	-228.088.232	-212.700.880	-212.353.066	-212.314.885
Resultado do Exercício	**- 33.278.019**	**4.041.024**	**15.342.713**	**317.065**	**22.316**	**- 194.495**

34. Com base nos dados patrimoniais apresentados acima, foi possível proceder à análise dos **Indicadores de Liquidez**, que apontam queda expressiva no transcorrer dos últimos anos, como segue:

- O **Indicador de Liquidez Corrente** mede a capacidade de quitação das obrigações com vencimento em curto prazo (registradas no Passivo Circulante), utilizando-se dos disponíveis e realizáveis em mesmo período (registrados no Ativo Circulante). Em todo o período analisado apresentou liquidez abaixo do ideal (inferior a um), tendo em março de 2021, R$ 0,42 (quarenta e dois centavos de real) para cada um real devido.
- Ao analisar a liquidez, sem levar em conta as estimativas de vencimento e recebimento, o **Indicador de Liquidez Geral** demonstra a liquidez do total de dívidas constituídas ao utilizar todos os direitos (neste cálculo, não se considera os bens imobilizados para liquidação). Nota-se margem insatisfatória nos últimos anos, refletido na liquidez de R$ 0,14 (quatorze centavos de real) para quitação de cada R$ 1 (um real) devido, em março de 2022.

Fone: +55 11 3211-3010 / Fax: +55 11 3255-3727
R. Major Quedinho, 111 - 18º andar • Centro
01050-030 • São Paulo/SP
lasproconsultores.com.br

Fone: + 39-02 79 47 65 / Fax: + 39-02 78 44 97
Via Visconti di Modrone nº 8/10
20122 • Milão/Itália
edoardoricci.it

Este documento é cópia do original, assinado digitalmente por ORESTE NESTOR DE SOUZA LASPRO e Tribunal de Justica do Estado de Sao Paulo, protocolado em 19/04/2022 às 19:11 , sob o número WAAI22700062612
Para conferir o original, acesse o site https://esaj.tjsp.jus.br/pastadigital/pg/abrirConferenciaDocumento.do, informe o processo 1000522-86.2022.8.26.0083 e código 979D751.

LASPRO
CONSULTORES

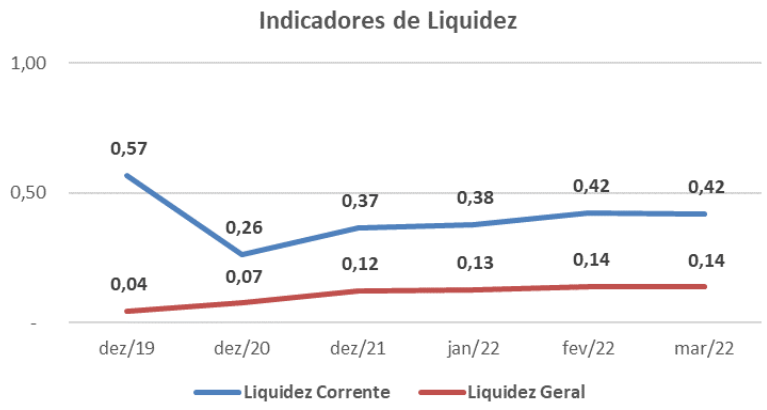

35. O **Índice de Endividamento Geral** demonstra o percentual que as dívidas constituídas representam de seus ativos totais, sendo consideradas as disponibilidades, recebíveis e bens, onde o cenário ideal se faz em até 100%, ou seja, quando o total de dívidas é inferior ou igual aos ativos.

36. Dessa maneira, observa-se que o Endividamento se faz inferior ao desejável, demonstrando que as dívidas constituídas são consideravelmente superiores à totalidade de ativos, indicando que além da desmobilização, é necessário a captação de recursos de terceiros para honrar as obrigações reconhecidas.

Indicadores	dez/19	dez/20	dez/21	jan/22	fev/22	mar/22
Endividamento Geral	2384%	1345%	821%	795%	718%	735%

37. O **Indicador de Rentabilidade** mede o percentual de lucro que a empresa gera, em comparação ao faturamento, apontando margens satisfatórias no transcorrer do período analisado, salvo em dezembro de 2019 e março

Fone: +55 11 3211-3010 / Fax: +55 11 3255-3727
R. Major Quedinho, 111 - 18º andar • Centro
01050-030 • São Paulo/SP
lasproconsultores.com.br

Fone: + 39-02 79 47 65 / Fax: + 39-02 78 44 97
Via Visconti di Modrone nº 8/10
20122 • Milão/Itália
edoardoricci.it

Este documento é cópia do original, assinado digitalmente por ORESTE NESTOR DE SOUZA LASPRO e Tribunal de Justica do Estado de Sao Paulo, protocolado em 19/04/2022 às 19:11 , sob o número WAAI22700062612
Para conferir o original, acesse o site https://esaj.tjsp.jus.br/pastadigital/pg/abrirConferenciaDocumento.do, informe o processo 1000522-86.2022.8.26.0083 e código 979D751.

LASPRO
CONSULTORES

de 2022, vez que as receitas auferidas foram insuficientes para cobrir todos os gastos incorridos no mesmo período.

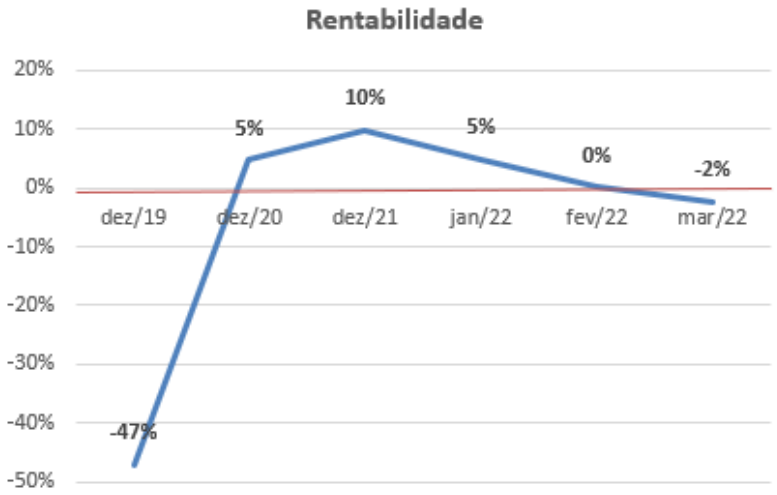

B. DEMONSTRAÇÃO DO RESULTADO

38. Em constante crescente, entre 2019 e 2021, a **Receita Líquida** auferida no primeiro trimestre de 2022, equivale ao percentual de 15% do faturamento líquido obtido no exercício de 2021. Abaixo, o gráfico ilustrativo da média mensal apurada entre 2018 e 2022, este último verificado até o mês de março:

Fone: +55 11 3211-3010 / Fax: +55 11 3255-3727
R. Major Quedinho, 111 - 18º andar • Centro
01050-030 • São Paulo/SP
lasproconsultores.com.br

Fone: + 39-02 79 47 65 / Fax: + 39-02 78 44 97
Via Visconti di Modrone nº 8/10
20122 • Milão/Itália
edoardoricci.it

Este documento é cópia do original, assinado digitalmente por ORESTE NESTOR DE SOUZA LASPRO e Tribunal de Justica do Estado de Sao Paulo, protocolado em 19/04/2022 às 19:11 , sob o número WAAI22700062612
Para conferir o original, acesse o site https://esaj.tjsp.jus.br/pastadigital/pg/abrirConferenciaDocumento.do, informe o processo 1000522-86.2022.8.26.0083 e código 979D751.

LASPRO
CONSULTORES

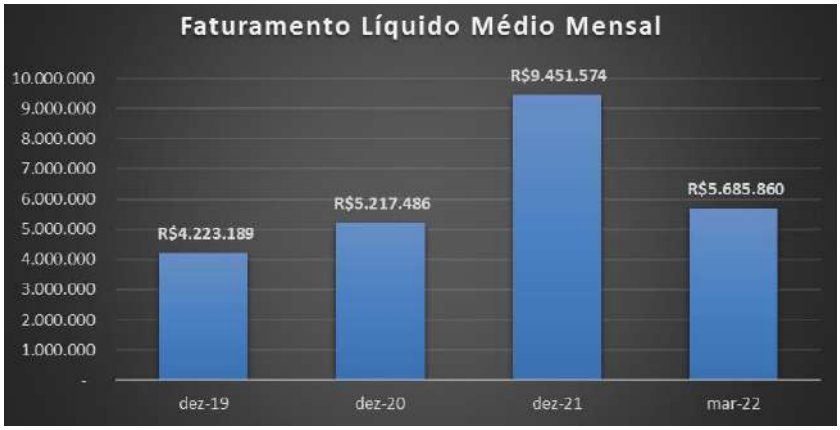

39. Após os **Custos,** que equivalem a 72% da **Receita Líquida** auferida, resta margem positiva de R$ 4.719.048 (quatro milhões, setecentos e dezenove mil e quarenta e oito reais), somados de janeiro a março de 2022.

40. Os demais gastos/receitas registrados no período em análise se referem ao:

- **Resultado Operacional:** Composto por **Despesas Administrativas, com Vendas e Tributárias**, perfazem R$ 4.758.946 (quatro milhões, setecentos e cinquenta e oito mil, novecentos e quarenta e seis reais), somados de janeiro a março de 2022, mantendo estabilidade.
- **Resultado Financeiro:** Demonstrando que as **Despesas Financeiras** superam as **Receitas Financeiras**, incorrendo em gastos financeiros na importância de R$ 132.283 (cento e trinta e dois mil, duzentos e oitenta e três reais) somados de janeiro a março de 2021.

Fone: +55 11 3211-3010 / Fax: +55 11 3255-3727
R. Major Quedinho, 111 - 18º andar • Centro
01050-030 • São Paulo/SP
lasproconsultores.com.br

Fone: + 39-02 79 47 65 / Fax: + 39-02 78 44 97
Via Visconti di Modrone nº 8/10
20122 • Milão/Itália
edoardoricci.it

Este documento é cópia do original, assinado digitalmente por ORESTE NESTOR DE SOUZA LASPRO e Tribunal de Justica do Estado de Sao Paulo, protocolado em 19/04/2022 às 19:11 , sob o número WAAI22700062612
Para conferir o original, acesse o site https://esaj.tjsp.jus.br/pastadigital/pg/abrirConferenciaDocumento.do, informe o processo 1000522-86.2022.8.26.0083 e código 979D751.

LASPRO
CONSULTORES

41. Conforme evidenciado no quadro ilustrativo abaixo, o resultado acumulado de janeiro a março de 2021, foi de **Prejuízo** contábil na importância de R$ 172.180 (cento e setenta e dois mil, cento e oitenta reais).

Em R$ - mensal

Demonstração do Resultado	dez-19	dez-20	dez-21	jan-22	fev-22	mar-22	Acumulado 2022
Receita Bruta	**70.602.697**	**86.317.560**	**155.173.994**	**6.430.146**	**8.130.983**	**8.486.297**	**23.047.427**
(-) Deduções	*- 19.924.424*	*- 23.707.727*	*- 41.755.100*	*- 1.696.225*	*- 2.099.572*	*- 2.194.050*	- 5.989.847
Receita Líquida	**50.678.273**	**62.609.833**	**113.418.894**	**4.733.921**	**6.031.411**	**6.292.247**	**17.057.579**
(-) Custos	*- 41.095.585*	*- 44.722.358*	*- 78.753.090*	*- 2.754.223*	*- 4.939.753*	*- 4.644.556*	- 12.338.531
Lucro Bruto	**9.582.687**	**17.887.475**	**34.665.804**	**1.979.698**	**1.091.659**	**1.647.692**	**4.719.048**
(-) Despesas Administrativas	- 3.525.994	- 4.053.120	- 5.131.581	- 730.189	- 438.931	- 604.269	- 1.773.389
(-) Despesas com Vendas	- 4.652.962	- 4.850.432	- 6.188.934	- 372.044	- 428.647	- 536.342	- 1.337.033
(-) Despesas Financeiras	- 34.835.886	- 3.252.616	- 2.843.452	- 535.911	- 507.045	- 605.568	- 1.648.524
(-) Despesas Tributárias	- 87.021	- 88.149	- 107.947	- 45.403	- 12.141	- 98.340	- 155.884
Receitas financeiras	303.063	236.888	185.089	20.913	356	2.332	23.601
Lucro Operacional	**- 33.216.113**	**5.880.046**	**20.578.978**	**317.065**	**- 294.749**	**- 194.495**	**- 172.180**
(+) Outras Receitas/Despesas	- 61.907	10.767	448	-	-	-	-
Lucro Contábil Líquido antes da Contribuição Social	**- 33.278.019**	**5.890.812**	**20.579.427**	**317.065**	**- 294.749**	**- 194.495**	**- 172.180**
(-) Contribuição Social	-	- 513.110	- 1.451.240	-	-	-	-
Lucro Contábil Líquido antes do Imposto de Renda	**- 33.278.019**	**5.377.702**	**19.128.187**	**317.065**	**- 294.749**	**- 194.495**	**- 172.180**
(-) Imposto de Renda	-	- 1.336.679	- 3.785.473	-	-	-	-
Resultado Líquido do Período	**- 33.278.019**	**4.041.024**	**15.342.713**	**317.065**	**- 294.749**	**- 194.495**	**- 172.180**

42. Em análise ao **Resumo da DRE**, do primeiro trimestre de 2022, temos:

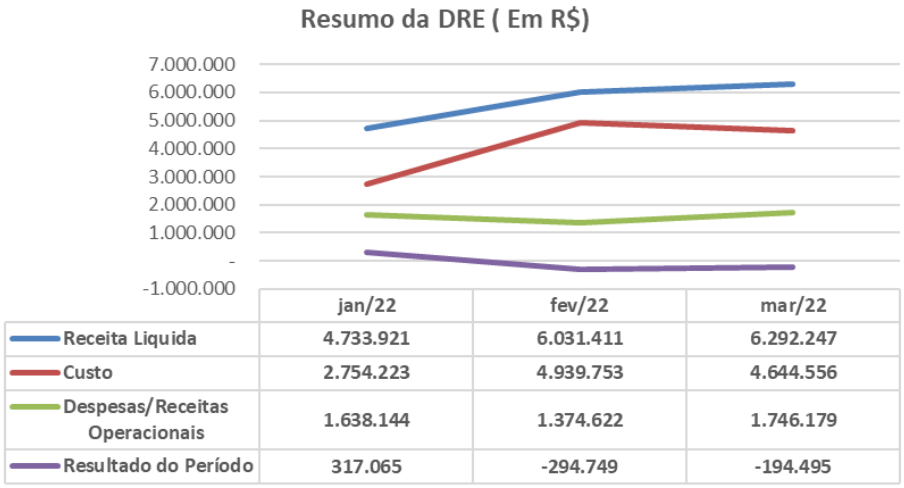

Fone: +55 11 3211-3010 / Fax: +55 11 3255-3727
R. Major Quedinho, 111 - 18º andar • Centro
01050-030 • São Paulo/SP
lasproconsultores.com.br

Fone: + 39-02 79 47 65 / Fax: + 39-02 78 44 97
Via Visconti di Modrone nº 8/10
20122 • Milão/Itália
edoardoricci.it

Este documento é cópia do original, assinado digitalmente por ORESTE NESTOR DE SOUZA LASPRO e Tribunal de Justica do Estado de Sao Paulo, protocolado em 19/04/2022 às 19:11 , sob o número WAAI22700062612
Para conferir o original, acesse o site https://esaj.tjsp.jus.br/pastadigital/pg/abrirConferenciaDocumento.do, informe o processo 1000522-86.2022.8.26.0083 e código 979D751.

LASPRO
CONSULTORES

- **Receita Líquida X Custos**: Os Custos apresentam similaridade com a tendência da Receita Líquida, indicando que ambas estão diretamente correlacionadas.
- **Receita Líquida X Despesas Operacionais**: As Despesas Operacionais incorridas não acompanharam a tendência da Receita Líquida, mantendo leve estabilidade, apontando que não estão diretamente ligadas.
- **Receita Líquida X Resultado do Período**: O Resultado do Período não demonstrou similaridade com a flutuação da Receita Líquida, demonstrando que fez diretamente afetado pelos custos incorridos, somados aos gastos operacionais e financeiros.

C. FLUXO DE CAIXA

43. O Fluxo de Caixa disponibilizado, contempla os meses de janeiro a março de 2022, apresentando os valores realizados, entre receitas e despesas, apurando margem positiva na importância próxima a 705 mil (setecentos e cinco mil reais) no mês de março, como segue ilustrado abaixo.

	Valores realizados		
Paulispell - Fluxo de Caixa	**jan/22**	**fev/22**	**mar/22**
Recebimentos mercadorias	8.218.720	4.956.225	8.130.131
Outros recebimentos	43.180	80.431	79.055
1 - Recebimentos	**8.261.900**	**5.036.656**	**8.209.186**

Fone: +55 11 3211-3010 / Fax: +55 11 3255-3727
R. Major Quedinho, 111 - 18º andar • Centro
01050-030 • São Paulo/SP
lasproconsultores.com.br

Fone: + 39-02 79 47 65 / Fax: + 39-02 78 44 97
Via Visconti di Modrone nº 8/10
20122 • Milão/Itália
edoardoricci.it

Este documento é cópia do original, assinado digitalmente por ORESTE NESTOR DE SOUZA LASPRO e Tribunal de Justica do Estado de Sao Paulo, protocolado em 19/04/2022 às 19:11 , sob o número WAAI22700062612
Para conferir o original, acesse o site https://esaj.tjsp.jus.br/pastadigital/pg/abrirConferenciaDocumento.do, informe o processo 1000522-86.2022.8.26.0083 e código 979D751.

LASPRO
CONSULTORES

Folha de Pagto. (salários/férias/13º/outros)	501.875	590.311	361.131
Folha de Pagto. (impostos / benefícios)	414.384	322.358	309.890
Folha de Pagto. (rescisões e outros)	8.335	53.087	20.780
2 - Sálarios e outros	**924.594**	**965.756**	**691.801**
3 - Materiais Diretos	**5.251.378**	**1.625.591**	**4.473.073**
4 - Pagamentos Diversos	**1.701.372**	**1.386.078**	**1.655.454**
Acordos Judiciais trabalhistas	-	-	-
Impostos mensais	1.192.118	1.037.725	1.324.183
Outros	509.254	348.353	331.271
5 - Total de Pagamentos (2+3+4)	**7.877.344**	**3.977.425**	**6.820.328**
6 - Resultado Operacional I (1-5)	**384.556**	**1.059.231**	**1.388.858**
Impostos parcelados	411.774	314.636	316.989
Penhora Créditos de clientes	1.002.406	237.680	366.841
Bancos / Factorings	9.326	-	-
7. Resultado final de cada período (ano/mês)	**- 1.038.951**	**506.915**	**705.028**
8. Saldo Final Acumulado	**364.304**	**871.219**	**1.576.247**

- Ressalta-se que, em janeiro de 2022, auferiu margem negativa próxima a R$ 1 milhão (um milhão de reais). No entanto, no mês de fevereiro de 2022, em detrimento à redução do montante a ser penhorado, gerou caixa positivo de R$ 507 mil (quinhentos e sete mil reais).

D. FUNCIONÁRIOS

44. Da análise dos documentos que acompanharam o pedido de Recuperação Judicial, verifica-se que a **PAULISPELL** apresentou a relação de funcionários, indicando 145 (cento e quarenta e cinco) colaboradores (fls. 73/77).

Fone: +55 11 3211-3010 / Fax: +55 11 3255-3727
R. Major Quedinho, 111 - 18º andar • Centro
01050-030 • São Paulo/SP
lasproconsultores.com.br

Fone: + 39-02 79 47 65 / Fax: + 39-02 78 44 97
Via Visconti di Modrone nº 8/10
20122 • Milão/Itália
edoardoricci.it

Este documento é cópia do original, assinado digitalmente por ORESTE NESTOR DE SOUZA LASPRO e Tribunal de Justica do Estado de Sao Paulo, protocolado em 19/04/2022 às 19:11 , sob o número WAAI22700062612
Para conferir o original, acesse o site https://esaj.tjsp.jus.br/pastadigital/pg/abrirConferenciaDocumento.do, informe o processo 1000522-86.2022.8.26.0083 e código 979D751.

LASPRO
CONSULTORES

45. Entretanto, esta Auxiliar identificou deficiências na relação de funcionários apresentada, em virtude da inexistência de nomes completos e informação quanto ao mês de competência e, se o caso, de valores pendentes de pagamento, razão pela qual opinou pela retificação.

46. Às fls. 254 encontra-se a relação de funcionários, relativa ao mês de fevereiro de 2022, juntada pela Recuperanda, tendo sanadas as deficiências anteriormente detectadas, bem como confirmando *"que não há valores em aberto (vencidos) com seus colaboradores ativos"*, fls. 252.

47. Para o mês de março de 2022, foram disponibilizados: folha de pagamento indicando gastos próximo a R$ 300 mil (trezentos mil reais), Sefip, relatórios de provisão de férias e 13° salários, protocolo de envio da conectividade social e comprovante/guia do FGTS. Dessa maneira, constata-se aumento de 2 (dois) colaboradores, totalizando em março de 2021, 147 (cento e quarenta e sete) funcionários, sendo 1 (um) pró-labore, além de outros 7 (sete) afastados pela previdência/acidente de trabalho.

III. RELAÇÃO DE CREDORES

48. Esta Auxiliar verificou que a **PAULISPELL** apresentou a relação de credores (fls. 68/72).

49. Entretanto, após análises iniciais, esta Auxiliar opinou pela reapresentação da relação de credores, retificando-a em parte, haja vista a necessidade de inclusão das informações faltantes, nos termos da lei, a saber:

Fone: +55 11 3211-3010 / Fax: +55 11 3255-3727
R. Major Quedinho, 111 - 18º andar • Centro
01050-030 • São Paulo/SP
lasproconsultores.com.br

Fone: + 39-02 79 47 65 / Fax: + 39-02 78 44 97
Via Visconti di Modrone nº 8/10
20122 • Milão/Itália
edoardoricci.it

Este documento é cópia do original, assinado digitalmente por ORESTE NESTOR DE SOUZA LASPRO e Tribunal de Justica do Estado de Sao Paulo, protocolado em 19/04/2022 às 19:11 , sob o número WAAI22700062612
Para conferir o original, acesse o site https://esaj.tjsp.jus.br/pastadigital/pg/abrirConferenciaDocumento.do, informe o processo 1000522-86.2022.8.26.0083 e código 979D751.

LASPRO
CONSULTORES

- Indicar o regime de vencimentos dos créditos, bem como a origem, em cumprimento ao disposto no artigo 51, III, da Lei nº 11.101/2005.
- Há 2 (dois) credores com os endereços físicos incompletos, na medida em que não constam os respectivos bairros, o que pode, evidentemente, influenciar negativamente no momento de envio das correspondências aos credores (artigo 22, I, "a", da Lei nº 11.101/2005), caso deferido o processamento da Recuperação Judicial.

50. Às fls. 255/258, a Recuperanda apresentou a relação de credores retificada, tendo sido sanadas as deficiências anteriormente detectadas, indicando:

- **Classe I – titulares de créditos derivados da legislação do trabalho ou decorrentes de acidentes de trabalho**, com saldo devedor na importância de R$ 138.265,09 (cento e trinta e oito mil, duzentos e sessenta e cinco reais e nove centavos);
- **Classe II – titulares de créditos com garantia real**, sendo que não há credores arrolados nesta classe;
- **Classe III – titulares de créditos quirografários, com privilégio especial, com privilégio geral ou subordinados**, com saldo devedor na importância de R$ 12.456.715,93 (doze milhões, quatrocentos e cinquenta e seis mil, setecentos e quinze reais e noventa e três centavos);
- **Classe IV – titulares de créditos enquadrados como microempresa ou empresa de pequeno porte**, com saldo devedor na importância de R$ 1.135.529,09 (um milhão, cento e trinta e cinco mil, quinhentos e vinte e nove reais e nove centavos).

Fone: +55 11 3211-3010 / Fax: +55 11 3255-3727
R. Major Quedinho, 111 - 18º andar • Centro
01050-030 • São Paulo/SP
lasproconsultores.com.br

Fone: + 39-02 79 47 65 / Fax: + 39-02 78 44 97
Via Visconti di Modrone nº 8/10
20122 • Milão/Itália
edoardoricci.it

Este documento é cópia do original, assinado digitalmente por ORESTE NESTOR DE SOUZA LASPRO e Tribunal de Justica do Estado de Sao Paulo, protocolado em 19/04/2022 às 19:11 , sob o número WAAI22700062612
Para conferir o original, acesse o site https://esaj.tjsp.jus.br/pastadigital/pg/abrirConferenciaDocumento.do, informe o processo 1000522-86.2022.8.26.0083 e código 979D751.

LASPRO
CONSULTORES

IV. CORRESPONDÊNCIAS AOS CREDORES

51. A Administradora Judicial informa que, em conjunto com a Recuperanda e a gráfica contratada para tal finalidade (**ÚNICA SOLUÇÕES**), deu início ao envio das cartas aos credores, em atenção à regra prevista no art. 22, I, "a", da Lei n° 11.101/2005.

52. Em **6 de abril de 2022**, a Recuperanda realizou o pagamento em favor da gráfica e da empresa responsável por gerenciar os serviços postais, oportunidade em que se iniciou o procedimento de geração de malas diretas, impressão e preparação das correspondências.

53. Em **8 de abril de 2022**, a gráfica responsável informou que a postagem das correspondências aos credores havia sido efetivada com sucesso.

54. Assim que encaminhados os documentos comprobatórios das postagens das correspondências pela referida gráfica, esta Auxiliar juntará os competentes recibos aos autos do processo.

V. TERMO DE DILIGÊNCIA

55. Em 08 de abril de 2022, esta Administradora Judicial realizou diligência no centro administrativo da Recuperanda, Rodovia Deputado Cyro Albuquerque, Km 02 – CEP. 13863–102 – Vila São José – Aguaí – SP, oportunidade em que apresentou o anexo **Termo de Diligência**, com indicação do rol de

Fone: +55 11 3211-3010 / Fax: +55 11 3255-3727
R. Major Quedinho, 111 - 18º andar • Centro
01050-030 • São Paulo/SP
lasproconsultores.com.br

Fone: + 39-02 79 47 65 / Fax: + 39-02 78 44 97
Via Visconti di Modrone nº 8/10
20122 • Milão/Itália
edoardoricci.it

Este documento é cópia do original, assinado digitalmente por ORESTE NESTOR DE SOUZA LASPRO e Tribunal de Justica do Estado de Sao Paulo, protocolado em 19/04/2022 às 19:11 , sob o número WAAI22700062612
Para conferir o original, acesse o site https://esaj.tjsp.jus.br/pastadigital/pg/abrirConferenciaDocumento.do, informe o processo 1000522-86.2022.8.26.0083 e código 979D751.

LASPRO
CONSULTORES

documentos contábeis e financeiros necessários ao Relatório Inicial, a serem entregues via e-mail no prazo de 72 (setenta e duas) horas.

56. Conforme disposto no termo, além das informações solicitadas para fins do Relatório Inicial, a Recuperanda deverá encaminhar a documentação elencada para fins dos Relatórios de Atividades ("RMA's"), de forma contínua e automática, aos endereços eletrônicos controladoria@laspro.com.br e contabilidade3@laspro.com.br, até o dia **20 de cada mês**.

57. Outrossim, requer-se a juntada do anexo **TERMO DE DILIGÊNCIA** para ciência do juízo e dos credores. **(DOC. 01)**

VI. DILIGÊNCIA

Data: 8 de abril de 2022
Local: Rodovia Deputado Cyro Albuquerque, Km 02 – CEP. 13863–102 – Vila São José – Aguaí/SP
Preposto: Pedro Roberto da Silva
Presentes: Sra. Elaine Cristina do Prado B. Pires – Diretora Geral, Sra. Elaine Cristina de C. Silva Valverde – Gerente Adm./Financeira e Dr. Gabriel Dantas A. Tavares – RSSA Advogados Associados

Fone: +55 11 3211-3010 / Fax: +55 11 3255-3727
R. Major Quedinho, 111 - 18º andar • Centro
01050-030 • São Paulo/SP
lasproconsultores.com.br

Fone: + 39-02 79 47 65 / Fax: + 39-02 78 44 97
Via Visconti di Modrone nº 8/10
20122 • Milão/Itália
edoardoricci.it

Este documento é cópia do original, assinado digitalmente por ORESTE NESTOR DE SOUZA LASPRO e Tribunal de Justica do Estado de Sao Paulo, protocolado em 19/04/2022 às 19:11 , sob o número WAAI22700062612
Para conferir o original, acesse o site https://esaj.tjsp.jus.br/pastadigital/pg/abrirConferenciaDocumento.do, informe o processo 1000522-86.2022.8.26.0083 e código 979D751.

LASPRO
CONSULTORES

Estrutura Organizacional

Visão da Empresa – Entrada

72-1123 | CT| MM | KP | FT | TL

Fone: +55 11 3211-3010 / Fax: +55 11 3255-3727
R. Major Quedinho, 111 - 18º andar • Centro
01050-030 • São Paulo/SP
lasproconsultores.com.br

Fone: + 39-02 79 47 65 / Fax: + 39-02 78 44 97
Via Visconti di Modrone nº 8/10
20122 • Milão/Itália
edoardoricci.it

Este documento é cópia do original, assinado digitalmente por ORESTE NESTOR DE SOUZA LASPRO e Tribunal de Justica do Estado de Sao Paulo, protocolado em 19/04/2022 às 19:11 , sob o número WAAI22700062612
Para conferir o original, acesse o site https://esaj.tjsp.jus.br/pastadigital/pg/abrirConferenciaDocumento.do, informe o processo 1000522-86.2022.8.26.0083 e código 979D751.

LASPRO
CONSULTORES

Prédio Administrativo

Portaria

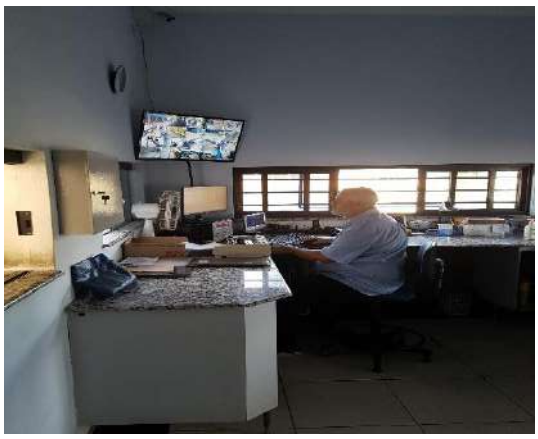

72-1123 | CT| MM | KP | FT | TL

Fone: +55 11 3211-3010 / Fax: +55 11 3255-3727
R. Major Quedinho, 111 - 18º andar • Centro
01050-030 • São Paulo/SP
lasproconsultores.com.br

Fone: + 39-02 79 47 65 / Fax: + 39-02 78 44 97
Via Visconti di Modrone nº 8/10
20122 • Milão/Itália
edoardoricci.it

Este documento é cópia do original, assinado digitalmente por ORESTE NESTOR DE SOUZA LASPRO e Tribunal de Justica do Estado de Sao Paulo, protocolado em 19/04/2022 às 19:11 , sob o número WAAI22700062612
Para conferir o original, acesse o site https://esaj.tjsp.jus.br/pastadigital/pg/abrirConferenciaDocumento.do, informe o processo 1000522-86.2022.8.26.0083 e código 979D751.

LASPRO
CONSULTORES

Recepção

Gerência Financeira

Tecnologia da Informação

72-1123 | CT| MM | KP | FT | TL

Fone: +55 11 3211-3010 / Fax: +55 11 3255-3727
R. Major Quedinho, 111 - 18º andar • Centro
01050-030 • São Paulo/SP
lasproconsultores.com.br

Fone: + 39-02 79 47 65 / Fax: + 39-02 78 44 97
Via Visconti di Modrone nº 8/10
20122 • Milão/Itália
edoardoricci.it

Este documento é cópia do original, assinado digitalmente por ORESTE NESTOR DE SOUZA LASPRO e Tribunal de Justica do Estado de Sao Paulo, protocolado em 19/04/2022 às 19:11 , sob o número WAAI22700062612
Para conferir o original, acesse o site https://esaj.tjsp.jus.br/pastadigital/pg/abrirConferenciaDocumento.do, informe o processo 1000522-86.2022.8.26.0083 e código 979D751.

LASPRO
CONSULTORES

Sala da Presidência

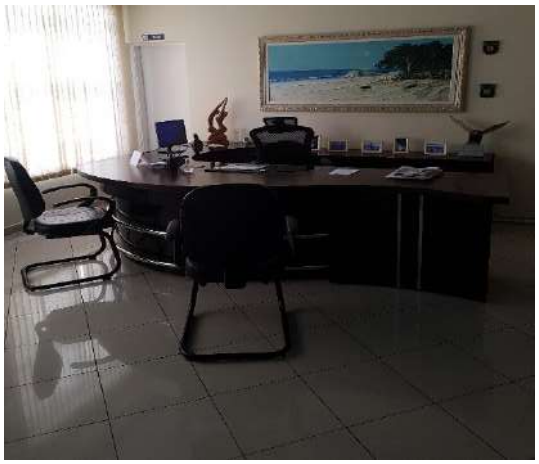

72-1123 | CT| MM | KP | FT | TL

Fone: +55 11 3211-3010 / Fax: +55 11 3255-3727
R. Major Quedinho, 111 - 18º andar • Centro
01050-030 • São Paulo/SP
lasproconsultores.com.br

Fone: + 39-02 79 47 65 / Fax: + 39-02 78 44 97
Via Visconti di Modrone nº 8/10
20122 • Milão/Itália
edoardoricci.it

Este documento é cópia do original, assinado digitalmente por ORESTE NESTOR DE SOUZA LASPRO e Tribunal de Justica do Estado de Sao Paulo, protocolado em 19/04/2022 às 19:11 , sob o número WAAI22700062612
Para conferir o original, acesse o site https://esaj.tjsp.jus.br/pastadigital/pg/abrirConferenciaDocumento.do, informe o processo 1000522-86.2022.8.26.0083 e código 979D751.

LASPRO
CONSULTORES

Sala de Reunião

72-1123 | CT| MM | KP | FT | TL

Fone: +55 11 3211-3010 / Fax: +55 11 3255-3727
R. Major Quedinho, 111 - 18º andar • Centro
01050-030 • São Paulo/SP
lasproconsultores.com.br

Fone: + 39-02 79 47 65 / Fax: + 39-02 78 44 97
Via Visconti di Modrone nº 8/10
20122 • Milão/Itália
edoardoricci.it

Este documento é cópia do original, assinado digitalmente por ORESTE NESTOR DE SOUZA LASPRO e Tribunal de Justica do Estado de Sao Paulo, protocolado em 19/04/2022 às 19:11 , sob o número WAAI22700062612
Para conferir o original, acesse o site https://esaj.tjsp.jus.br/pastadigital/pg/abrirConferenciaDocumento.do, informe o processo 1000522-86.2022.8.26.0083 e código 979D751.

LASPRO
CONSULTORES

Área Administrativa / Fiscal

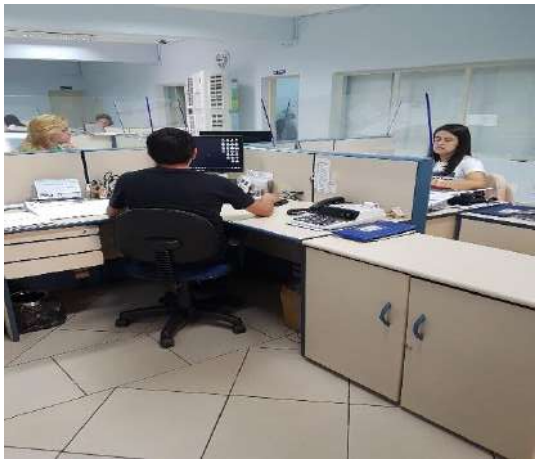

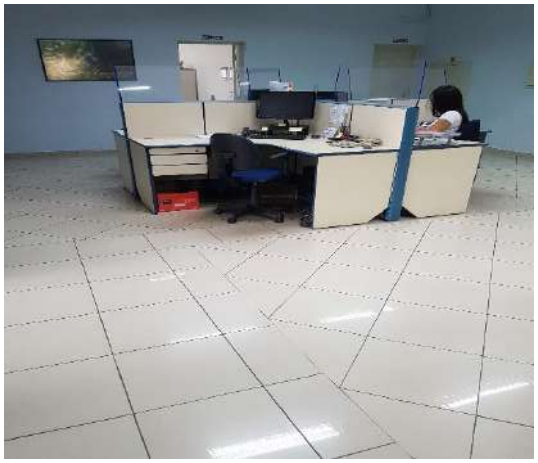

Gerência de Suprimentos

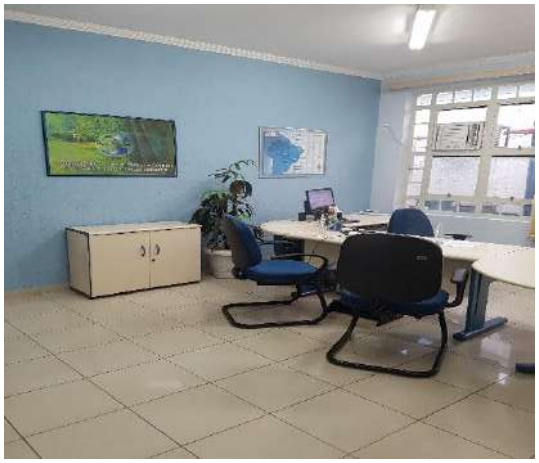

72-1123 | CT| MM | KP | FT | TL

Fone: +55 11 3211-3010 / Fax: +55 11 3255-3727
R. Major Quedinho, 111 - 18º andar • Centro
01050-030 • São Paulo/SP
lasproconsultores.com.br

Fone: + 39-02 79 47 65 / Fax: + 39-02 78 44 97
Via Visconti di Modrone nº 8/10
20122 • Milão/Itália
edoardoricci.it

Este documento é cópia do original, assinado digitalmente por ORESTE NESTOR DE SOUZA LASPRO e Tribunal de Justica do Estado de Sao Paulo, protocolado em 19/04/2022 às 19:11 , sob o número WAAI22700062612
Para conferir o original, acesse o site https://esaj.tjsp.jus.br/pastadigital/pg/abrirConferenciaDocumento.do, informe o processo 1000522-86.2022.8.26.0083 e código 979D751.

LASPRO
CONSULTORES

Recursos Humanos

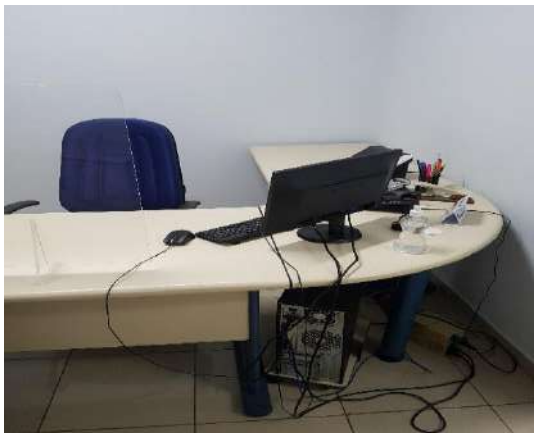

72-1123 | CT| MM | KP | FT | TL

Fone: +55 11 3211-3010 / Fax: +55 11 3255-3727
R. Major Quedinho, 111 - 18º andar • Centro
01050-030 • São Paulo/SP
lasproconsultores.com.br

Fone: + 39-02 79 47 65 / Fax: + 39-02 78 44 97
Via Visconti di Modrone nº 8/10
20122 • Milão/Itália
edoardoricci.it

Este documento é cópia do original, assinado digitalmente por ORESTE NESTOR DE SOUZA LASPRO e Tribunal de Justica do Estado de Sao Paulo, protocolado em 19/04/2022 às 19:11 , sob o número WAAI22700062612
Para conferir o original, acesse o site https://esaj.tjsp.jus.br/pastadigital/pg/abrirConferenciaDocumento.do, informe o processo 1000522-86.2022.8.26.0083 e código 979D751.

LASPRO
CONSULTORES

Gerência Comercial

Vestiário

72-1123 | CT| MM | KP | FT | TL

Fone: +55 11 3211-3010 / Fax: +55 11 3255-3727
R. Major Quedinho, 111 - 18º andar • Centro
01050-030 • São Paulo/SP
lasproconsultores.com.br

Fone: + 39-02 79 47 65 / Fax: + 39-02 78 44 97
Via Visconti di Modrone nº 8/10
20122 • Milão/Itália
edoardoricci.it

Este documento é cópia do original, assinado digitalmente por ORESTE NESTOR DE SOUZA LASPRO e Tribunal de Justica do Estado de Sao Paulo, protocolado em 19/04/2022 às 19:11 , sob o número WAAI22700062612
Para conferir o original, acesse o site https://esaj.tjsp.jus.br/pastadigital/pg/abrirConferenciaDocumento.do, informe o processo 1000522-86.2022.8.26.0083 e código 979D751.

LASPRO
CONSULTORES

Cozinha / Refeitório

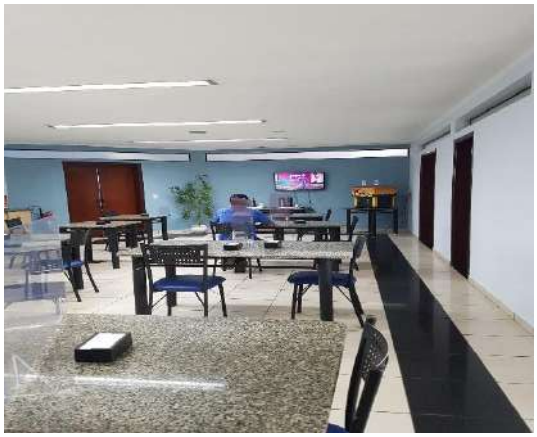

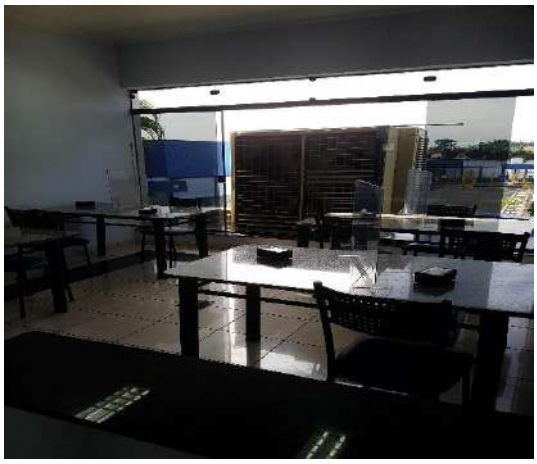

72-1123 | CT| MM | KP | FT | TL

Fone: +55 11 3211-3010 / Fax: +55 11 3255-3727
R. Major Quedinho, 111 - 18º andar • Centro
01050-030 • São Paulo/SP
lasproconsultores.com.br

Fone: + 39-02 79 47 65 / Fax: + 39-02 78 44 97
Via Visconti di Modrone nº 8/10
20122 • Milão/Itália
edoardoricci.it

Este documento é cópia do original, assinado digitalmente por ORESTE NESTOR DE SOUZA LASPRO e Tribunal de Justica do Estado de Sao Paulo, protocolado em 19/04/2022 às 19:11 , sob o número WAAI22700062612
Para conferir o original, acesse o site https://esaj.tjsp.jus.br/pastadigital/pg/abrirConferenciaDocumento.do, informe o processo 1000522-86.2022.8.26.0083 e código 979D751.

LASPRO
CONSULTORES

Auditório – Sala de Seleção / Treinamentos

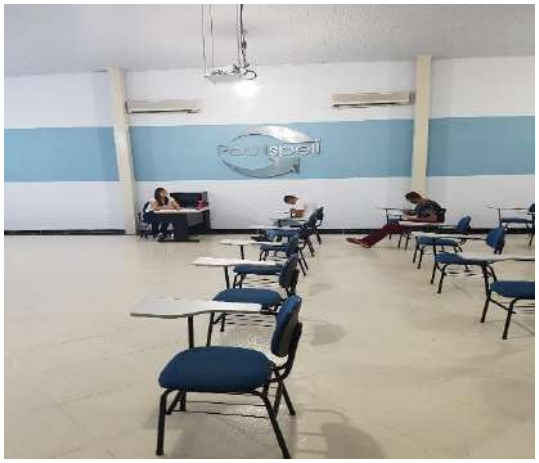

Controladores de Ponto

Fone: +55 11 3211-3010 / Fax: +55 11 3255-3727
R. Major Quedinho, 111 - 18º andar • Centro
01050-030 • São Paulo/SP
lasproconsultores.com.br

Fone: + 39-02 79 47 65 / Fax: + 39-02 78 44 97
Via Visconti di Modrone nº 8/10
20122 • Milão/Itália
edoardoricci.it

Este documento é cópia do original, assinado digitalmente por ORESTE NESTOR DE SOUZA LASPRO e Tribunal de Justica do Estado de Sao Paulo, protocolado em 19/04/2022 às 19:11 , sob o número WAAI22700062612
Para conferir o original, acesse o site https://esaj.tjsp.jus.br/pastadigital/pg/abrirConferenciaDocumento.do, informe o processo 1000522-86.2022.8.26.0083 e código 979D751.

LASPRO
CONSULTORES

Prevenção

Estacionamento

Fone: +55 11 3211-3010 / Fax: +55 11 3255-3727
R. Major Quedinho, 111 - 18º andar • Centro
01050-030 • São Paulo/SP
lasproconsultores.com.br

Fone: + 39-02 79 47 65 / Fax: + 39-02 78 44 97
Via Visconti di Modrone nº 8/10
20122 • Milão/Itália
edoardoricci.it

Este documento é cópia do original, assinado digitalmente por ORESTE NESTOR DE SOUZA LASPRO e Tribunal de Justica do Estado de Sao Paulo, protocolado em 19/04/2022 às 19:11 , sob o número WAAI22700062612
Para conferir o original, acesse o site https://esaj.tjsp.jus.br/pastadigital/pg/abrirConferenciaDocumento.do, informe o processo 1000522-86.2022.8.26.0083 e código 979D751.

LASPRO
CONSULTORES

Estrutura da Produção
Controle – Almoxarifado

72-1123 | CT| MM | KP | FT | TL

Fone: +55 11 3211-3010 / Fax: +55 11 3255-3727
R. Major Quedinho, 111 - 18º andar • Centro
01050-030 • São Paulo/SP
lasproconsultores.com.br

Fone: + 39-02 79 47 65 / Fax: + 39-02 78 44 97
Via Visconti di Modrone nº 8/10
20122 • Milão/Itália
edoardoricci.it

Este documento é cópia do original, assinado digitalmente por ORESTE NESTOR DE SOUZA LASPRO e Tribunal de Justica do Estado de Sao Paulo, protocolado em 19/04/2022 às 19:11 , sob o número WAAI22700062612
Para conferir o original, acesse o site https://esaj.tjsp.jus.br/pastadigital/pg/abrirConferenciaDocumento.do, informe o processo 1000522-86.2022.8.26.0083 e código 979D751.

LASPRO
CONSULTORES

72-1123 | CT| MM | KP | FT | TL

Fone: +55 11 3211-3010 / Fax: +55 11 3255-3727
R. Major Quedinho, 111 - 18º andar • Centro
01050-030 • São Paulo/SP
lasproconsultores.com.br

Fone: + 39-02 79 47 65 / Fax: + 39-02 78 44 97
Via Visconti di Modrone nº 8/10
20122 • Milão/Itália
edoardoricci.it

Este documento é cópia do original, assinado digitalmente por ORESTE NESTOR DE SOUZA LASPRO e Tribunal de Justica do Estado de Sao Paulo, protocolado em 19/04/2022 às 19:11 , sob o número WAAI22700062612
Para conferir o original, acesse o site https://esaj.tjsp.jus.br/pastadigital/pg/abrirConferenciaDocumento.do, informe o processo 1000522-86.2022.8.26.0083 e código 979D751.

LASPRO
CONSULTORES

Controle – Manutenção

72-1123 | CT| MM | KP | FT | TL

Fone: +55 11 3211-3010 / Fax: +55 11 3255-3727
R. Major Quedinho, 111 - 18º andar • Centro
01050-030 • São Paulo/SP
lasproconsultores.com.br

Fone: + 39-02 79 47 65 / Fax: + 39-02 78 44 97
Via Visconti di Modrone nº 8/10
20122 • Milão/Itália
edoardoricci.it

Este documento é cópia do original, assinado digitalmente por ORESTE NESTOR DE SOUZA LASPRO e Tribunal de Justica do Estado de Sao Paulo, protocolado em 19/04/2022 às 19:11 , sob o número WAAI22700062612
Para conferir o original, acesse o site https://esaj.tjsp.jus.br/pastadigital/pg/abrirConferenciaDocumento.do, informe o processo 1000522-86.2022.8.26.0083 e código 979D751.

LASPRO
CONSULTORES

Controle da Qualidade

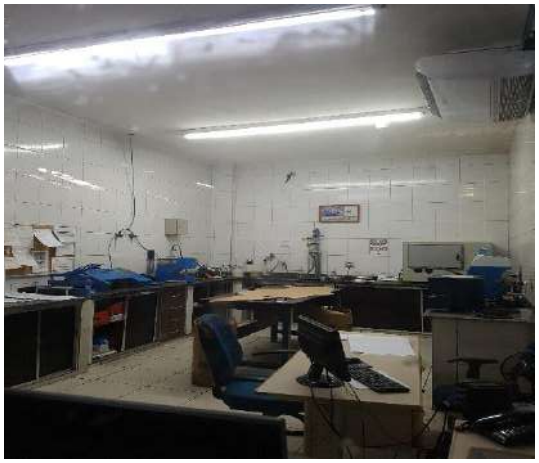

Área de Apoio – PCP – Planejamento e Controle da Produção

Fone: +55 11 3211-3010 / Fax: +55 11 3255-3727
R. Major Quedinho, 111 - 18º andar • Centro
01050-030 • São Paulo/SP
lasproconsultores.com.br

Fone: + 39-02 79 47 65 / Fax: + 39-02 78 44 97
Via Visconti di Modrone nº 8/10
20122 • Milão/Itália
edoardoricci.it

Este documento é cópia do original, assinado digitalmente por ORESTE NESTOR DE SOUZA LASPRO e Tribunal de Justica do Estado de Sao Paulo, protocolado em 19/04/2022 às 19:11 , sob o número WAAI22700062612
Para conferir o original, acesse o site https://esaj.tjsp.jus.br/pastadigital/pg/abrirConferenciaDocumento.do, informe o processo 1000522-86.2022.8.26.0083 e código 979D751.

LASPRO
CONSULTORES

Aparas

72-1123 | CT| MM | KP | FT | TL

Fone: +55 11 3211-3010 / Fax: +55 11 3255-3727
R. Major Quedinho, 111 - 18º andar • Centro
01050-030 • São Paulo/SP
lasproconsultores.com.br

Fone: + 39-02 79 47 65 / Fax: + 39-02 78 44 97
Via Visconti di Modrone nº 8/10
20122 • Milão/Itália
edoardoricci.it

Este documento é cópia do original, assinado digitalmente por ORESTE NESTOR DE SOUZA LASPRO e Tribunal de Justica do Estado de Sao Paulo, protocolado em 19/04/2022 às 19:11 , sob o número WAAI22700062612
Para conferir o original, acesse o site https://esaj.tjsp.jus.br/pastadigital/pg/abrirConferenciaDocumento.do, informe o processo 1000522-86.2022.8.26.0083 e código 979D751.

LASPRO
CONSULTORES

72-1123 | CT| MM | KP | FT | TL

Fone: +55 11 3211-3010 / Fax: +55 11 3255-3727
R. Major Quedinho, 111 - 18º andar • Centro
01050-030 • São Paulo/SP
lasproconsultores.com.br

Fone: + 39-02 79 47 65 / Fax: + 39-02 78 44 97
Via Visconti di Modrone nº 8/10
20122 • Milão/Itália
edoardoricci.it

Este documento é cópia do original, assinado digitalmente por ORESTE NESTOR DE SOUZA LASPRO e Tribunal de Justica do Estado de Sao Paulo, protocolado em 19/04/2022 às 19:11 , sob o número WAAI22700062612
Para conferir o original, acesse o site https://esaj.tjsp.jus.br/pastadigital/pg/abrirConferenciaDocumento.do, informe o processo 1000522-86.2022.8.26.0083 e código 979D751.

LASPRO
CONSULTORES

Operacionalização das Caldeiras

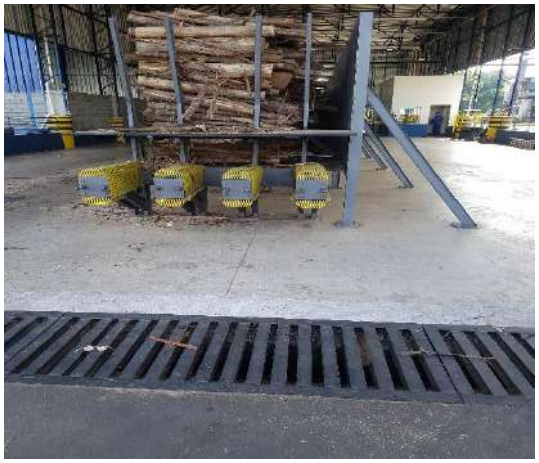

72-1123 | CT| MM | KP | FT | TL

Fone: +55 11 3211-3010 / Fax: +55 11 3255-3727
R. Major Quedinho, 111 - 18º andar • Centro
01050-030 • São Paulo/SP
lasproconsultores.com.br

Fone: + 39-02 79 47 65 / Fax: + 39-02 78 44 97
Via Visconti di Modrone nº 8/10
20122 • Milão/Itália
edoardoricci.it

Este documento é cópia do original, assinado digitalmente por ORESTE NESTOR DE SOUZA LASPRO e Tribunal de Justica do Estado de Sao Paulo, protocolado em 19/04/2022 às 19:11 , sob o número WAAI22700062612
Para conferir o original, acesse o site https://esaj.tjsp.jus.br/pastadigital/pg/abrirConferenciaDocumento.do, informe o processo 1000522-86.2022.8.26.0083 e código 979D751.

LASPRO
CONSULTORES

72-1123 | CT| MM | KP | FT | TL

Fone: +55 11 3211-3010 / Fax: +55 11 3255-3727
R. Major Quedinho, 111 - 18º andar • Centro
01050-030 • São Paulo/SP
lasproconsultores.com.br

Fone: + 39-02 79 47 65 / Fax: + 39-02 78 44 97
Via Visconti di Modrone nº 8/10
20122 • Milão/Itália
edoardoricci.it

Este documento é cópia do original, assinado digitalmente por ORESTE NESTOR DE SOUZA LASPRO e Tribunal de Justica do Estado de Sao Paulo, protocolado em 19/04/2022 às 19:11 , sob o número WAAI22700062612
Para conferir o original, acesse o site https://esaj.tjsp.jus.br/pastadigital/pg/abrirConferenciaDocumento.do, informe o processo 1000522-86.2022.8.26.0083 e código 979D751.

LASPRO
CONSULTORES

72-1123 | CT| MM | KP | FT | TL

Fone: +55 11 3211-3010 / Fax: +55 11 3255-3727
R. Major Quedinho, 111 - 18º andar • Centro
01050-030 • São Paulo/SP
lasproconsultores.com.br

Fone: + 39-02 79 47 65 / Fax: + 39-02 78 44 97
Via Visconti di Modrone nº 8/10
20122 • Milão/Itália
edoardoricci.it

Este documento é cópia do original, assinado digitalmente por ORESTE NESTOR DE SOUZA LASPRO e Tribunal de Justica do Estado de Sao Paulo, protocolado em 19/04/2022 às 19:11 , sob o número WAAI22700062612
Para conferir o original, acesse o site https://esaj.tjsp.jus.br/pastadigital/pg/abrirConferenciaDocumento.do, informe o processo 1000522-86.2022.8.26.0083 e código 979D751.

LASPRO
CONSULTORES

72-1123 | CT| MM | KP | FT | TL

Fone: +55 11 3211-3010 / Fax: +55 11 3255-3727
R. Major Quedinho, 111 - 18º andar • Centro
01050-030 • São Paulo/SP
lasproconsultores.com.br

Fone: + 39-02 79 47 65 / Fax: + 39-02 78 44 97
Via Visconti di Modrone nº 8/10
20122 • Milão/Itália
edoardoricci.it

Este documento é cópia do original, assinado digitalmente por ORESTE NESTOR DE SOUZA LASPRO e Tribunal de Justica do Estado de Sao Paulo, protocolado em 19/04/2022 às 19:11 , sob o número WAAI22700062612
Para conferir o original, acesse o site https://esaj.tjsp.jus.br/pastadigital/pg/abrirConferenciaDocumento.do, informe o processo 1000522-86.2022.8.26.0083 e código 979D751.

LASPRO
CONSULTORES

Área de Produção – Maquinários / Bobinas – Ondulados

72-1123 | CT| MM | KP | FT | TL

Fone: +55 11 3211-3010 / Fax: +55 11 3255-3727
R. Major Quedinho, 111 - 18º andar • Centro
01050-030 • São Paulo/SP
lasproconsultores.com.br

Fone: + 39-02 79 47 65 / Fax: + 39-02 78 44 97
Via Visconti di Modrone nº 8/10
20122 • Milão/Itália
edoardoricci.it

Este documento é cópia do original, assinado digitalmente por ORESTE NESTOR DE SOUZA LASPRO e Tribunal de Justica do Estado de Sao Paulo, protocolado em 19/04/2022 às 19:11 , sob o número WAAI22700062612
Para conferir o original, acesse o site https://esaj.tjsp.jus.br/pastadigital/pg/abrirConferenciaDocumento.do, informe o processo 1000522-86.2022.8.26.0083 e código 979D751.

LASPRO
CONSULTORES

72-1123 | CT| MM | KP | FT | TL

Fone: +55 11 3211-3010 / Fax: +55 11 3255-3727
R. Major Quedinho, 111 - 18º andar • Centro
01050-030 • São Paulo/SP
lasproconsultores.com.br

Fone: + 39-02 79 47 65 / Fax: + 39-02 78 44 97
Via Visconti di Modrone nº 8/10
20122 • Milão/Itália
edoardoricci.it

Este documento é cópia do original, assinado digitalmente por ORESTE NESTOR DE SOUZA LASPRO e Tribunal de Justica do Estado de Sao Paulo, protocolado em 19/04/2022 às 19:11 , sob o número WAAI22700062612
Para conferir o original, acesse o site https://esaj.tjsp.jus.br/pastadigital/pg/abrirConferenciaDocumento.do, informe o processo 1000522-86.2022.8.26.0083 e código 979D751.

LASPRO
CONSULTORES

72-1123 | CT| MM | KP | FT | TL

Fone: +55 11 3211-3010 / Fax: +55 11 3255-3727
R. Major Quedinho, 111 - 18º andar • Centro
01050-030 • São Paulo/SP
lasproconsultores.com.br

Fone: + 39-02 79 47 65 / Fax: + 39-02 78 44 97
Via Visconti di Modrone nº 8/10
20122 • Milão/Itália
edoardoricci.it

Este documento é cópia do original, assinado digitalmente por ORESTE NESTOR DE SOUZA LASPRO e Tribunal de Justica do Estado de Sao Paulo, protocolado em 19/04/2022 às 19:11 , sob o número WAAI22700062612
Para conferir o original, acesse o site https://esaj.tjsp.jus.br/pastadigital/pg/abrirConferenciaDocumento.do, informe o processo 1000522-86.2022.8.26.0083 e código 979D751.

LASPRO
CONSULTORES

72-1123 | CT| MM | KP | FT | TL

Fone: +55 11 3211-3010 / Fax: +55 11 3255-3727
R. Major Quedinho, 111 - 18º andar • Centro
01050-030 • São Paulo/SP
lasproconsultores.com.br

Fone: + 39-02 79 47 65 / Fax: + 39-02 78 44 97
Via Visconti di Modrone nº 8/10
20122 • Milão/Itália
edoardoricci.it

Este documento é cópia do original, assinado digitalmente por ORESTE NESTOR DE SOUZA LASPRO e Tribunal de Justica do Estado de Sao Paulo, protocolado em 19/04/2022 às 19:11 , sob o número WAAI22700062612
Para conferir o original, acesse o site https://esaj.tjsp.jus.br/pastadigital/pg/abrirConferenciaDocumento.do, informe o processo 1000522-86.2022.8.26.0083 e código 979D751.

LASPRO
CONSULTORES

72-1123 | CT| MM | KP | FT | TL

Fone: +55 11 3211-3010 / Fax: +55 11 3255-3727
R. Major Quedinho, 111 - 18º andar • Centro
01050-030 • São Paulo/SP
lasproconsultores.com.br

Fone: + 39-02 79 47 65 / Fax: + 39-02 78 44 97
Via Visconti di Modrone nº 8/10
20122 • Milão/Itália
edoardoricci.it

Este documento é cópia do original, assinado digitalmente por ORESTE NESTOR DE SOUZA LASPRO e Tribunal de Justica do Estado de Sao Paulo, protocolado em 19/04/2022 às 19:11 , sob o número WAAI22700062612
Para conferir o original, acesse o site https://esaj.tjsp.jus.br/pastadigital/pg/abrirConferenciaDocumento.do, informe o processo 1000522-86.2022.8.26.0083 e código 979D751.

LASPRO
CONSULTORES

72-1123 | CT| MM | KP | FT | TL

Fone: +55 11 3211-3010 / Fax: +55 11 3255-3727
R. Major Quedinho, 111 - 18º andar • Centro
01050-030 • São Paulo/SP
lasproconsultores.com.br

Fone: + 39-02 79 47 65 / Fax: + 39-02 78 44 97
Via Visconti di Modrone nº 8/10
20122 • Milão/Itália
edoardoricci.it

Este documento é cópia do original, assinado digitalmente por ORESTE NESTOR DE SOUZA LASPRO e Tribunal de Justica do Estado de Sao Paulo, protocolado em 19/04/2022 às 19:11 , sob o número WAAI22700062612
Para conferir o original, acesse o site https://esaj.tjsp.jus.br/pastadigital/pg/abrirConferenciaDocumento.do, informe o processo 1000522-86.2022.8.26.0083 e código 979D751.

LASPRO
CONSULTORES

Estoque / Produtos para Entregas

72-1123 | CT| MM | KP | FT | TL

Fone: +55 11 3211-3010 / Fax: +55 11 3255-3727
R. Major Quedinho, 111 - 18º andar • Centro
01050-030 • São Paulo/SP
lasproconsultores.com.br

Fone: + 39-02 79 47 65 / Fax: + 39-02 78 44 97
Via Visconti di Modrone nº 8/10
20122 • Milão/Itália
edoardoricci.it

Este documento é cópia do original, assinado digitalmente por ORESTE NESTOR DE SOUZA LASPRO e Tribunal de Justica do Estado de Sao Paulo, protocolado em 19/04/2022 às 19:11 , sob o número WAAI22700062612
Para conferir o original, acesse o site https://esaj.tjsp.jus.br/pastadigital/pg/abrirConferenciaDocumento.do, informe o processo 1000522-86.2022.8.26.0083 e código 979D751.

LASPRO
CONSULTORES

72-1123 | CT| MM | KP | FT | TL

Fone: +55 11 3211-3010 / Fax: +55 11 3255-3727
R. Major Quedinho, 111 - 18º andar • Centro
01050-030 • São Paulo/SP
lasproconsultores.com.br

Fone: + 39-02 79 47 65 / Fax: + 39-02 78 44 97
Via Visconti di Modrone nº 8/10
20122 • Milão/Itália
edoardoricci.it

Este documento é cópia do original, assinado digitalmente por ORESTE NESTOR DE SOUZA LASPRO e Tribunal de Justica do Estado de Sao Paulo, protocolado em 19/04/2022 às 19:11 , sob o número WAAI22700062612
Para conferir o original, acesse o site https://esaj.tjsp.jus.br/pastadigital/pg/abrirConferenciaDocumento.do, informe o processo 1000522-86.2022.8.26.0083 e código 979D751.

LASPRO
CONSULTORES

72-1123 | CT| MM | KP | FT | TL

Fone: +55 11 3211-3010 / Fax: +55 11 3255-3727
R. Major Quedinho, 111 - 18º andar • Centro
01050-030 • São Paulo/SP
lasproconsultores.com.br

Fone: + 39-02 79 47 65 / Fax: + 39-02 78 44 97
Via Visconti di Modrone nº 8/10
20122 • Milão/Itália
edoardoricci.it

Este documento é cópia do original, assinado digitalmente por ORESTE NESTOR DE SOUZA LASPRO e Tribunal de Justica do Estado de Sao Paulo, protocolado em 19/04/2022 às 19:11 , sob o número WAAI22700062612
Para conferir o original, acesse o site https://esaj.tjsp.jus.br/pastadigital/pg/abrirConferenciaDocumento.do, informe o processo 1000522-86.2022.8.26.0083 e código 979D751.

LASPRO
CONSULTORES

72-1123 | CT| MM | KP | FT | TL

Fone: +55 11 3211-3010 / Fax: +55 11 3255-3727
R. Major Quedinho, 111 - 18º andar • Centro
01050-030 • São Paulo/SP
lasproconsultores.com.br

Fone: + 39-02 79 47 65 / Fax: + 39-02 78 44 97
Via Visconti di Modrone nº 8/10
20122 • Milão/Itália
edoardoricci.it

Este documento é cópia do original, assinado digitalmente por ORESTE NESTOR DE SOUZA LASPRO e Tribunal de Justica do Estado de Sao Paulo, protocolado em 19/04/2022 às 19:11 , sob o número WAAI22700062612
Para conferir o original, acesse o site https://esaj.tjsp.jus.br/pastadigital/pg/abrirConferenciaDocumento.do, informe o processo 1000522-86.2022.8.26.0083 e código 979D751.

LASPRO
CONSULTORES

Expedição

72-1123 | CT| MM | KP | FT | TL

Fone: +55 11 3211-3010 / Fax: +55 11 3255-3727
R. Major Quedinho, 111 - 18º andar • Centro
01050-030 • São Paulo/SP
lasproconsultores.com.br

Fone: + 39-02 79 47 65 / Fax: + 39-02 78 44 97
Via Visconti di Modrone nº 8/10
20122 • Milão/Itália
edoardoricci.it

Este documento é cópia do original, assinado digitalmente por ORESTE NESTOR DE SOUZA LASPRO e Tribunal de Justica do Estado de Sao Paulo, protocolado em 19/04/2022 às 19:11 , sob o número WAAI22700062612
Para conferir o original, acesse o site https://esaj.tjsp.jus.br/pastadigital/pg/abrirConferenciaDocumento.do, informe o processo 1000522-86.2022.8.26.0083 e código 979D751.

LASPRO
CONSULTORES

72-1123 | CT| MM | KP | FT | TL

Fone: +55 11 3211-3010 / Fax: +55 11 3255-3727
R. Major Quedinho, 111 - 18º andar • Centro
01050-030 • São Paulo/SP
lasproconsultores.com.br

Fone: + 39-02 79 47 65 / Fax: + 39-02 78 44 97
Via Visconti di Modrone nº 8/10
20122 • Milão/Itália
edoardoricci.it

Este documento é cópia do original, assinado digitalmente por ORESTE NESTOR DE SOUZA LASPRO e Tribunal de Justica do Estado de Sao Paulo, protocolado em 19/04/2022 às 19:11 , sob o número WAAI22700062612
Para conferir o original, acesse o site https://esaj.tjsp.jus.br/pastadigital/pg/abrirConferenciaDocumento.do, informe o processo 1000522-86.2022.8.26.0083 e código 979D751.

LASPRO
CONSULTORES

72-1123 | CT| MM | KP | FT | TL

Fone: +55 11 3211-3010 / Fax: +55 11 3255-3727
R. Major Quedinho, 111 - 18º andar • Centro
01050-030 • São Paulo/SP
lasproconsultores.com.br

Fone: + 39-02 79 47 65 / Fax: + 39-02 78 44 97
Via Visconti di Modrone nº 8/10
20122 • Milão/Itália
edoardoricci.it

Este documento é cópia do original, assinado digitalmente por ORESTE NESTOR DE SOUZA LASPRO e Tribunal de Justica do Estado de Sao Paulo, protocolado em 19/04/2022 às 19:11 , sob o número WAAI22700062612
Para conferir o original, acesse o site https://esaj.tjsp.jus.br/pastadigital/pg/abrirConferenciaDocumento.do, informe o processo 1000522-86.2022.8.26.0083 e código 979D751.

LASPRO
CONSULTORES

Docas

72-1123 | CT| MM | KP | FT | TL

Fone: +55 11 3211-3010 / Fax: +55 11 3255-3727
R. Major Quedinho, 111 - 18º andar • Centro
01050-030 • São Paulo/SP
lasproconsultores.com.br

Fone: + 39-02 79 47 65 / Fax: + 39-02 78 44 97
Via Visconti di Modrone nº 8/10
20122 • Milão/Itália
edoardoricci.it

Este documento é cópia do original, assinado digitalmente por ORESTE NESTOR DE SOUZA LASPRO e Tribunal de Justica do Estado de Sao Paulo, protocolado em 19/04/2022 às 19:11 , sob o número WAAI22700062612
Para conferir o original, acesse o site https://esaj.tjsp.jus.br/pastadigital/pg/abrirConferenciaDocumento.do, informe o processo 1000522-86.2022.8.26.0083 e código 979D751.

LASPRO
CONSULTORES

Pátio

72-1123 | CT| MM | KP | FT | TL

Fone: +55 11 3211-3010 / Fax: +55 11 3255-3727
R. Major Quedinho, 111 - 18º andar • Centro
01050-030 • São Paulo/SP
lasproconsultores.com.br

Fone: + 39-02 79 47 65 / Fax: + 39-02 78 44 97
Via Visconti di Modrone nº 8/10
20122 • Milão/Itália
edoardoricci.it

Este documento é cópia do original, assinado digitalmente por ORESTE NESTOR DE SOUZA LASPRO e Tribunal de Justica do Estado de Sao Paulo, protocolado em 19/04/2022 às 19:11 , sob o número WAAI22700062612
Para conferir o original, acesse o site https://esaj.tjsp.jus.br/pastadigital/pg/abrirConferenciaDocumento.do, informe o processo 1000522-86.2022.8.26.0083 e código 979D751.

LASPRO
CONSULTORES

72-1123 | CT| MM | KP | FT | TL

Fone: +55 11 3211-3010 / Fax: +55 11 3255-3727
R. Major Quedinho, 111 - 18º andar • Centro
01050-030 • São Paulo/SP
lasproconsultores.com.br

Fone: + 39-02 79 47 65 / Fax: + 39-02 78 44 97
Via Visconti di Modrone nº 8/10
20122 • Milão/Itália
edoardoricci.it

Este documento é cópia do original, assinado digitalmente por ORESTE NESTOR DE SOUZA LASPRO e Tribunal de Justica do Estado de Sao Paulo, protocolado em 19/04/2022 às 19:11 , sob o número WAAI22700062612
Para conferir o original, acesse o site https://esaj.tjsp.jus.br/pastadigital/pg/abrirConferenciaDocumento.do, informe o processo 1000522-86.2022.8.26.0083 e código 979D751.

LASPRO
CONSULTORES

72-1123 | CT| MM | KP | FT | TL

Fone: +55 11 3211-3010 / Fax: +55 11 3255-3727
R. Major Quedinho, 111 - 18º andar • Centro
01050-030 • São Paulo/SP
lasproconsultores.com.br

Fone: + 39-02 79 47 65 / Fax: + 39-02 78 44 97
Via Visconti di Modrone nº 8/10
20122 • Milão/Itália
edoardoricci.it

Este documento é cópia do original, assinado digitalmente por ORESTE NESTOR DE SOUZA LASPRO e Tribunal de Justica do Estado de Sao Paulo, protocolado em 19/04/2022 às 19:11 , sob o número WAAI22700062612
Para conferir o original, acesse o site https://esaj.tjsp.jus.br/pastadigital/pg/abrirConferenciaDocumento.do, informe o processo 1000522-86.2022.8.26.0083 e código 979D751.

LASPRO
CONSULTORES

Balanças

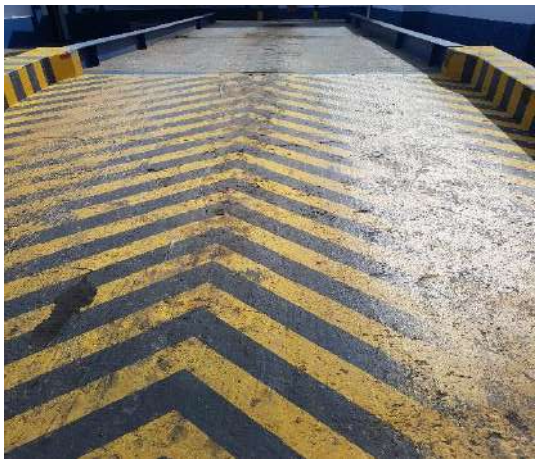

ETA – Estação de Tratamento de Águas

Fone: +55 11 3211-3010 / Fax: +55 11 3255-3727
R. Major Quedinho, 111 - 18º andar • Centro
01050-030 • São Paulo/SP
lasproconsultores.com.br

Fone: + 39-02 79 47 65 / Fax: + 39-02 78 44 97
Via Visconti di Modrone nº 8/10
20122 • Milão/Itália
edoardoricci.it

Este documento é cópia do original, assinado digitalmente por ORESTE NESTOR DE SOUZA LASPRO e Tribunal de Justica do Estado de Sao Paulo, protocolado em 19/04/2022 às 19:11 , sob o número WAAI22700062612
Para conferir o original, acesse o site https://esaj.tjsp.jus.br/pastadigital/pg/abrirConferenciaDocumento.do, informe o processo 1000522-86.2022.8.26.0083 e código 979D751.

LASPRO
CONSULTORES

72-1123 | CT| MM | KP | FT | TL

Fone: +55 11 3211-3010 / Fax: +55 11 3255-3727
R. Major Quedinho, 111 - 18º andar • Centro
01050-030 • São Paulo/SP
lasproconsultores.com.br

Fone: + 39-02 79 47 65 / Fax: + 39-02 78 44 97
Via Visconti di Modrone nº 8/10
20122 • Milão/Itália
edoardoricci.it

Este documento é cópia do original, assinado digitalmente por ORESTE NESTOR DE SOUZA LASPRO e Tribunal de Justica do Estado de Sao Paulo, protocolado em 19/04/2022 às 19:11 , sob o número WAAI22700062612
Para conferir o original, acesse o site https://esaj.tjsp.jus.br/pastadigital/pg/abrirConferenciaDocumento.do, informe o processo 1000522-86.2022.8.26.0083 e código 979D751.

LASPRO
CONSULTORES

72-1123 | CT| MM | KP | FT | TL

Fone: +55 11 3211-3010 / Fax: +55 11 3255-3727
R. Major Quedinho, 111 - 18º andar • Centro
01050-030 • São Paulo/SP
lasproconsultores.com.br

Fone: + 39-02 79 47 65 / Fax: + 39-02 78 44 97
Via Visconti di Modrone nº 8/10
20122 • Milão/Itália
edoardoricci.it

Este documento é cópia do original, assinado digitalmente por ORESTE NESTOR DE SOUZA LASPRO e Tribunal de Justica do Estado de Sao Paulo, protocolado em 19/04/2022 às 19:11 , sob o número WAAI22700062612
Para conferir o original, acesse o site https://esaj.tjsp.jus.br/pastadigital/pg/abrirConferenciaDocumento.do, informe o processo 1000522-86.2022.8.26.0083 e código 979D751.

LASPRO
CONSULTORES

Preposto: Pedro Roberto da Silva

VII. SOLICITAÇÃO COMPLEMENTAR

58. A Administradora Judicial opina pela intimação da Recuperanda para:

- segregar o endividamento em concursal e extraconcursal, do mês de março de 2022, bem como disponibilizar essa informação de forma mensal, em atendimento ao termo de diligência apresentado em 8 de abril de 2022;
- apresentar a evolução do quadro de funcionários nos últimos 3 anos (data base o mês de março), além da relação dos eventuais autônomos/prestadores de serviços.

Fone: +55 11 3211-3010 / Fax: +55 11 3255-3727
R. Major Quedinho, 111 - 18º andar • Centro
01050-030 • São Paulo/SP
lasproconsultores.com.br

Fone: + 39-02 79 47 65 / Fax: + 39-02 78 44 97
Via Visconti di Modrone nº 8/10
20122 • Milão/Itália
edoardoricci.it

Este documento é cópia do original, assinado digitalmente por ORESTE NESTOR DE SOUZA LASPRO e Tribunal de Justica do Estado de Sao Paulo, protocolado em 19/04/2022 às 19:11 , sob o número WAAI22700062612
Para conferir o original, acesse o site https://esaj.tjsp.jus.br/pastadigital/pg/abrirConferenciaDocumento.do, informe o processo 1000522-86.2022.8.26.0083 e código 979D751.

LASPRO
CONSULTORES

VIII. CONCLUSÃO

59. Com base nos documentos contábeis apresentados, constatou-se que a **PAULISPELL** possui alto endividamento, sendo que a maior parte está diretamente relacionada com obrigações fiscais, não sujeitas, portanto, aos efeitos da Recuperação Judicial.

60. Assim, ao considerar (***i***) a totalidade de dívidas constituídas, (***ii***) as penhoras que incidem sobre o faturamento mensal da Recuperanda, tem-se que os ativos são insuficientes para a cobertura do seu endividamento, indicando que mesmo com a utilização do imobilizado, torna-se necessária a captação de recursos de terceiros para equalização do seu fluxo de caixa.

61. Conforme publicado em 09 de março de 2022, pelo site "UOL"[1], a produção industrial retraiu entre dezembro de 2021 a janeiro de 2022 no Brasil:

> *"O levantamento divulgado na manhã desta quarta-feira (9) pelo Instituto Brasileiro de Geografia e Estatística (IBGE) mostra que a produção industrial caiu 2,4% entre dezembro de 2021 e janeiro de 2022 no Brasil. No mês anterior, o setor havia registrado uma alta de 2,9%".*

62. Assim, seguindo a mesma tendência, a Recuperada apresenta menor faturamento em janeiro de 2022, no entanto, apresentou gradativa

[1] *https://cultura.uol.com.br/economia/noticias/2022/03/09/57_producao-industrial-caiu-24-entre-dezembro-de-2021-e-janeiro-de-2022-no-brasil-diz-ibge.html*

Fone: +55 11 3211-3010 / Fax: +55 11 3255-3727
R. Major Quedinho, 111 - 18º andar • Centro
01050-030 • São Paulo/SP
lasproconsultores.com.br

Fone: + 39-02 79 47 65 / Fax: + 39-02 78 44 97
Via Visconti di Modrone nº 8/10
20122 • Milão/Itália
edoardoricci.it

Este documento é cópia do original, assinado digitalmente por ORESTE NESTOR DE SOUZA LASPRO e Tribunal de Justica do Estado de Sao Paulo, protocolado em 19/04/2022 às 19:11 , sob o número WAAI22700062612
Para conferir o original, acesse o site https://esaj.tjsp.jus.br/pastadigital/pg/abrirConferenciaDocumento.do, informe o processo 1000522-86.2022.8.26.0083 e código 979D751.

LASPRO
CONSULTORES

majoração até março de 2022, evidenciando a capacidade de apuração de lucro, como observado de forma isolada nos meses de janeiro e fevereiro.

IX. ENCERRAMENTO

63. Essa Administradora informa que toda a documentação verificada para a elaboração do presente relatório encontra-se à disposição dos interessados, mediante agendamento prévio.

64. Sendo o que tinha para o momento, esta Administradora Judicial se coloca à inteira disposição de Vossa Excelência, da Recuperanda, dos credores, bem como do ilustre representante do Ministério Público para quaisquer esclarecimentos que se façam necessários.

São Paulo, 19 de abril de 2022.

LASPRO CONSULTORES LTDA.
Administradora Judicial
Oreste Nestor de Souza Laspro
OAB/SP nº 98.628

72-1123 | CT| MM | KP | FT | TL

Fone: +55 11 3211-3010 / Fax: +55 11 3255-3727
R. Major Quedinho, 111 - 18º andar • Centro
01050-030 • São Paulo/SP
lasproconsultores.com.br

Fone: + 39-02 79 47 65 / Fax: + 39-02 78 44 97
Via Visconti di Modrone nº 8/10
20122 • Milão/Itália
edoardoricci.it

Este documento é cópia do original, assinado digitalmente por ORESTE NESTOR DE SOUZA LASPRO e Tribunal de Justica do Estado de Sao Paulo, protocolado em 19/04/2022 às 19:11 , sob o número WAAI22700062612
Para conferir o original, acesse o site https://esaj.tjsp.jus.br/pastadigital/pg/abrirConferenciaDocumento.do, informe o processo 1000522-86.2022.8.26.0083 e código 979D751.

LASPRO
CONSULTORES

TERMO DE DILIGÊNCIA

Ação:	**Recuperação Judicial**
Processo n°:	**1000522-86.2022.8.26.0083**
Recuperanda:	**Paulispell Indústria Paulista de Papéis e Papelão Ltda**
Origem:	**Vara Única da Comarca de Aguaí do Estado de São Paulo**
Data do pedido:	**22 de março de 2022**

Em 08 **de abril de 2022**, **LASPRO CONSULTORES LTDA.**, pessoa jurídica de direito privado, devidamente inscrita no CNPJ/MF nº 22.223.371/0001-15, com sede na Rua Major Quedinho, nº 111, 18º andar, Centro, São Paulo/SP, CEP 01.050-030, representada pela pessoa do **DR. ORESTE NESTOR DE SOUZA LASPRO**, brasileiro, casado, advogado, inscrito da Ordem dos Advogados do Brasil – Seção de São Paulo sob o n° 98.628, com CPF/MF n° 106.450.518-02, nomeada Administradora Judicial nos autos da Recuperação Judicial requerida por **PAULISPELL INDÚSTRIA PAULISTA DE PAPÉIS E PAPELÃO LTDA**, em atenção à r. decisão de fls. 263/266, proferida nos autos do processo em referência, na pessoa de seu preposto, informa que procedeu à realização de diligência no centro administrativo da Recuperanda indicado na petição inicial, situado na Rodovia Deputado Cyro Albuquerque, Km 02, Vila São José, Aguaí/SP, CEP: 13.863-102, bem como solicitou aos seus respectivos administradores para que enviem, de forma contínua e automática, diretamente aos endereços eletrônicos ("e-mails") controladoria@laspro.com.br e contabilidade3@laspro.com.br **até o dia 20 de cada mês**, os seguintes documentos relativos ao mês imediatamente anterior:

72.1123 | CT | MM

Fone: +55 11 3211-3010 / Fax: +55 11 3255-3727
R. Major Quedinho, 111 - 18° andar • Centro
01050-030 • São Paulo/SP
lasproconsultores.com.br

Fone: + 39-02 79 47 65 / Fax: + 39-02 78 44 97
Via Visconti di Modrone n° 8/10
20122 • Milão/Itália
edoardoricci.it

Este documento é cópia do original, assinado digitalmente por ORESTE NESTOR DE SOUZA LASPRO e Tribunal de Justica do Estado de Sao Paulo, protocolado em 19/04/2022 às 19:11 , sob o número WAAI22700062612
Para conferir o original, acesse o site https://esaj.tjsp.jus.br/pastadigital/pg/abrirConferenciaDocumento.do, informe o processo 1000522-86.2022.8.26.0083 e código 979D75E.

LASPRO
CONSULTORES

1) Balanço Patrimonial assinado (formato .pdf);

2) Demonstração do Resultado do Exercício assinado (formato .pdf);

3) Balancete de verificação com todos os níveis de contas contábeis com saldos comparativos com o mês anterior, em.xls (arquivo Excel) com a composição das rubricas do Balanço Patrimonial;

4) Segregação do Passivo Concursal e do Extraconcursal (planilha suporte segregando o passivo total)

5) Comunicação simples por e-mail no caso de lançamentos contábeis em meses anteriormente disponibilizados com a justificativa da alteração do saldo, além da disponibilização das novas demonstrações;

6) Composição de estoques;

7) Detalhamento de movimentação de bens do Ativo Imobilizado;

8) Demonstração do Fluxo de Caixa conciliado;

9) Extratos de todas as contas bancárias, incluindo correntes e aplicações com sua respectiva conciliação;

10) Relatório financeiro de Clientes e/ou Contas a Receber com a composição dos saldos contábeis (em Excel);

11) Relatório financeiro de Fornecedores e demais contas a pagar com a composição dos saldos contábeis (em Excel);

12) Relatório financeiro com a composição de Empréstimos e Financiamentos (em Excel);

13) Relatório Sintético da Folha de Pagamento (Discriminação de verbas pagas e de descontos), com indicação do número de funcionários ativos, afastados, demitidos, admitidos, além de informações relacionadas ao FGTS e INSS, dentre outros;

14) Provisionamento mensal de férias e 13° salário, com indicação do número de funcionários em gozo de férias e valores pagos;

72.1123 | CT | MM

Fone: +55 11 3211-3010 / Fax: +55 11 3255-3727
R. Major Quedinho, 111 - 18° andar • Centro
01050-030 • São Paulo/SP
lasproconsultores.com.br

Fone: + 39-02 79 47 65 / Fax: + 39-02 78 44 97
Via Visconti di Modrone n° 8/10
20122 • Milão/Itália
edoardoricci.it

Este documento é cópia do original, assinado digitalmente por ORESTE NESTOR DE SOUZA LASPRO e Tribunal de Justica do Estado de Sao Paulo, protocolado em 19/04/2022 às 19:11 , sob o número WAAI22700062612
Para conferir o original, acesse o site https://esaj.tjsp.jus.br/pastadigital/pg/abrirConferenciaDocumento.do, informe o processo 1000522-86.2022.8.26.0083 e código 979D75E.

LASPRO
CONSULTORES

15) Indicar nome dos sócios e valor de pró-labore pago a cada um;

16) Fornecer cópia de:

a. Relação de Trabalhadores constantes no arquivo GEFIP/SEFIP - Guia de Recolhimento do FGTS e comprovantes de recolhimento;
b. Guia da Previdência Social – GPS e comprovantes de recolhimento;
c. Protocolo de Envio de Arquivos Conectividade Social;
d. DARF's (PIS, COFINS, CSSL, IRPJ, IRPF, etc.), e respectivos comprovantes de recolhimento.
e. Guias de ICMS e comprovantes de recolhimento;
f. Mapa de apuração do ICMS, PIS e da COFINS;
g. Documento de Arrecadação de ISS (se aplicável) e comprovante de recolhimento.

17) Alteração Contratual (quando houver);

18) Relações de compras à vista e a prazo;

19) Organograma empresarial e administrativo.

Ante a imprescindibilidade dos documentos contábeis e financeiros para fins de elaboração dos relatórios, requer-se, adicionalmente, (***a***) o envio dos documentos acima transcritos aos e-mails indicados, e (***b***) a apresentação dos dados (*nome, registro no órgão de classe, contato telefônico* e *e-mail*) do contador responsável pela(s) Recuperanda(s), **no prazo improrrogável de 72 (setenta e duas) horas a contar do recebimento deste termo.**

Sem prejuízo, nos termos da r. decisão de fls. 263/266, a Recuperanda também deverá protocolar mensamente "*as contas demonstrativas (balancetes) enquanto perdurar a Recuperação Judicial, sob pena de destituição*".

72.1123 | CT | MM

Fone: +55 11 3211-3010 / Fax: +55 11 3255-3727
R. Major Quedinho, 111 - 18º andar • Centro
01050-030 • São Paulo/SP
lasproconsultores.com.br

Fone: + 39-02 79 47 65 / Fax: + 39-02 78 44 97
Via Visconti di Modrone nº 8/10
20122 • Milão/Itália
edoardoricci.it

Este documento é cópia do original, assinado digitalmente por ORESTE NESTOR DE SOUZA LASPRO e Tribunal de Justica do Estado de Sao Paulo, protocolado em 19/04/2022 às 19:11 , sob o número WAAI22700062612
Para conferir o original, acesse o site https://esaj.tjsp.jus.br/pastadigital/pg/abrirConferenciaDocumento.do, informe o processo 1000522-86.2022.8.26.0083 e código 979D75E.

LASPRO
CONSULTORES

Para os devidos fins, lavramos o presente termo em 2 (duas) laudas digitadas no anverso, assinado pelo preposto da Administradora Judicial e pelos representantes da Recuperanda.

São Paulo, 08 de abril de 2022.

LASPRO CONSULTORES LTDA.
Administradora Judicial

PAULISPELL INDUSTRIA PAULISTA DE PAPÉIS E PAPELÃO LTDA.
Recuperanda

72.1123 | CT | MM

Fone: +55 11 3211-3010 / Fax: +55 11 3255-3727
R. Major Quedinho, 111 - 18º andar • Centro
01050-030 • São Paulo/SP
lasproconsultores.com.br

Fone: + 39-02 79 47 65 / Fax: + 39-02 78 44 97
Via Visconti di Modrone nº 8/10
20122 • Milão/Itália
edoardoricci.it

Este documento é cópia do original, assinado digitalmente por ORESTE NESTOR DE SOUZA LASPRO e Tribunal de Justica do Estado de Sao Paulo, protocolado em 19/04/2022 às 19:11 , sob o número WAAI22700062612
Para conferir o original, acesse o site https://esaj.tjsp.jus.br/pastadigital/pg/abrirConferenciaDocumento.do, informe o processo 1000522-86.2022.8.26.0083 e código 979D75E.